

Herzlich Willkommen zum

SRED Herbstanlass

Mittwoch, 1. Dezember 2021

Restaurant Belvoirpark

SRED Herbstanlass, 1. Dezember 2021

18:00



APERRO

18:30



BEGRÜSSUNG

Prof. Dr. Peter Ilg, Geschäftsführer SRED

18:40



Konjunktureller Ausblick 2022

Dr. Klaus Abberger,

Letter Bereich Konjunkturumfragen, ETH Zürich

19:10



SRED Datenanalyse:
Der Effekt der
Zweitwohnungsinitiative
auf Immobilienpreise

Dr. Daniel Steffen, FH Luzern

19:40 –20:45



FLYING DINNER

SRED – Der Datenpool auf einen Blick

Kundenbasis wächst kontinuierlich

Kunden 2021

Abonnements-/Wiederkehrende Kunden

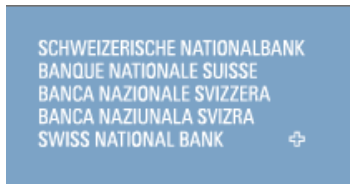

SRED – Der Datenpool auf einen Blick

**Datenstand wächst kontinuierlich:
295'515 Datensätze seit 2002**

DATENBESTAND 3. QUARTAL 2021

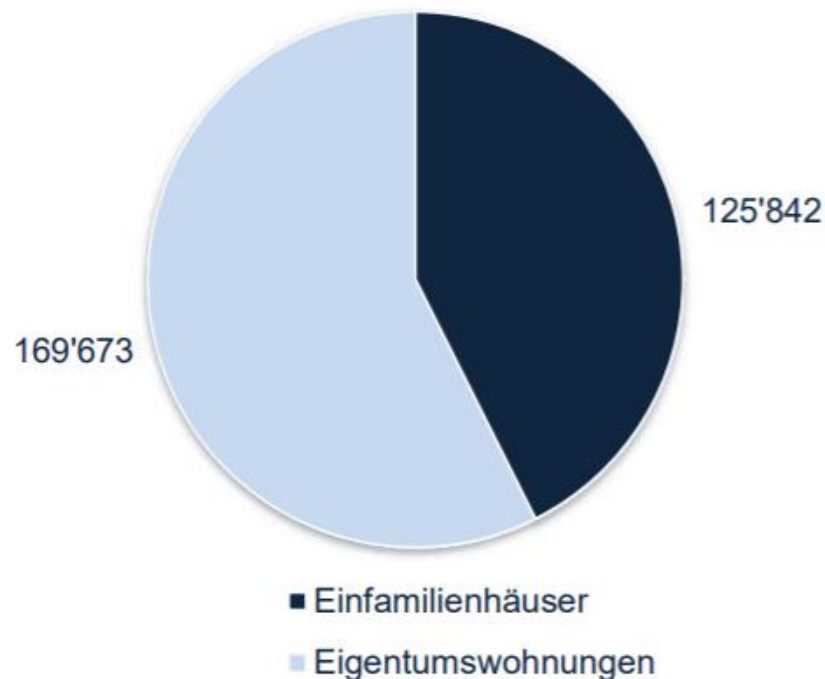

SRED – Der Datenpool auf einen Blick

Der Datensatz enthält die wichtigsten Attribute zu Freihandtransaktionen im Eigenheimmarkt

Liegenschaftsart	Objekteigenschaften	Objektstandort	Transaktionsdetails
Einfamilienhaus	Grundstückfläche (EFH)	Postleitzahl	Kaufpreis
Eigentumswohnung	Kubatur (EFH)	Ort	Datum Freihandtransaktion
Freistehend	Nettowohnfläche (ETW)	Mikrolage	
Zusammengebaut	Baujahr	Quartier	
Erst-/Zweitdomizil	Anzahl Zimmer	Bezirk	
	Anzahl Nasszellen	Kanton	
	Anzahl Garagenplätze	MS Region	
	Gebäudezustand	Gemeindetyp	
	Qualität / Standard		

SRED Herbstanlass, 1. Dezember 2021

01 Begrüssung

Prof. Dr. Peter Ilg - Geschäftsführer SRED, Leiter Swiss Real Estate Institute

02 SRED Datenanalyse: Der Effekt der Zweitwohnungsinitiative auf Immobilienpreise

Dr. Christian Kraft, Dr. Daniel Steffen, Hochschule Luzern

03 Konjunktureller Ausblick 2022

Dr. Klaus Abberger, Leiter Bereich Konjunkturumfragen, ETH Zürich

04 Flying Dinner

Der kausale Effekt der Zweitwohnungsinitiative auf Immobilienpreise

10 Jahre Zweitwohnungsinitiative: Rück- und Ausblick

Dr. Daniel Steffen/Dr. Christian Kraft

Institut für Finanzdienstleistungen Zug IFZ
Hochschule Luzern

Warum sollten wir uns mit Regulierungen befassen?



Die Zweitwohnungsinitiative (ZWI)

- Verbot für den Bau von Zweitwohnungen in allen Gemeinden mit **Zweitwohnungsanteil > 20%** am Wohnungsbestand
- Ziele: **Bezahlbarer** Wohnraum für Einheimische und **Zersiedelung** stoppen
- Knappe & überraschende Annahme: **50.6%** Ja-Stimmen
- Über Nacht neue Regeln für einige Gemeinden: Die neuen Regeln sind **direkt** nach der Abstimmung bindend

Warum sollten wir uns mit der ZWI befassen?

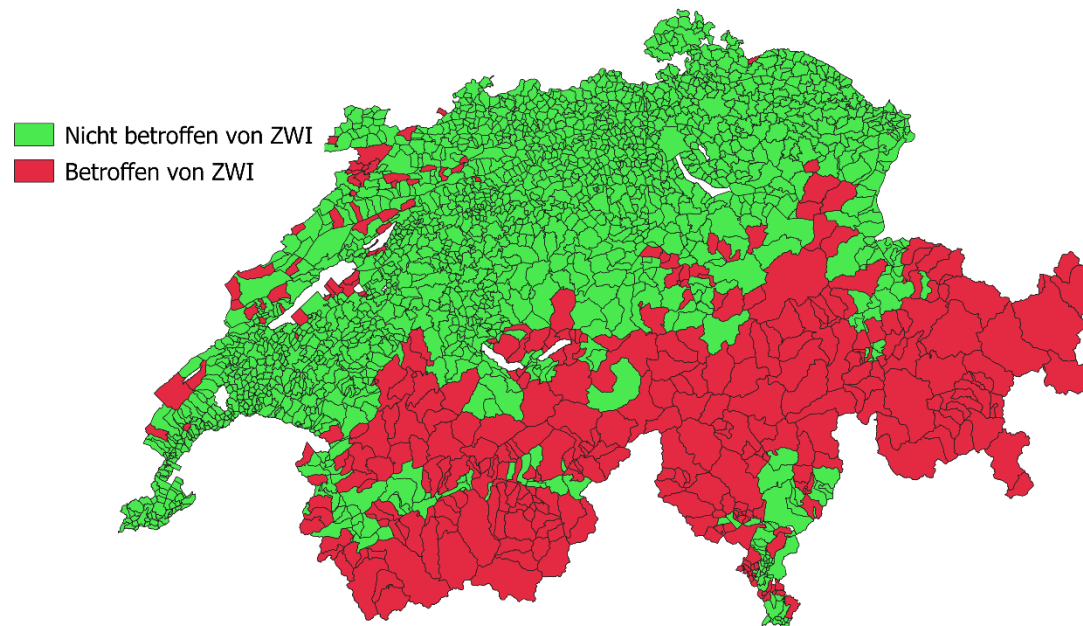

Warum sollten wir uns mit der ZWI befassen?

- 1 von 6 Schweizer Gemeinden (17%) dürfen keine Zweitwohnungen bauen
 - **TI: 59%**
 - **VS: 70%**
 - **GR: 75%**
 - **ZH: 0%**
- Über 16% der Wohnungen in der Schweiz sind Zweitwohnungen
 - **TI: 28%**
 - **VS: 39%**
 - **GR: 47%**
 - **ZH: 8%**

ZWI hat Potenzial für enorme Verwerfungen lokaler Märkte

Zweiteilung des Marktes

Bestand vor ZWI:

- **Altrechtliche Erstwohnungen:**
Dürfen auch in Zukunft beliebig als Erst- oder Zweitwohnung benutzt werden
- **Zweitwohnungen:**
Dürfen auch in Zukunft beliebig als Erst- oder Zweitwohnung benutzt werden

Neubau nach ZWI:

- **Neurechtliche (Erst-)Wohnungen:**
Wohnungen mit Baubewilligungen nach ZWI dürfen nur noch als Erstwohnungen benutzt werden

Starker vorübergehender Preiseinbruch

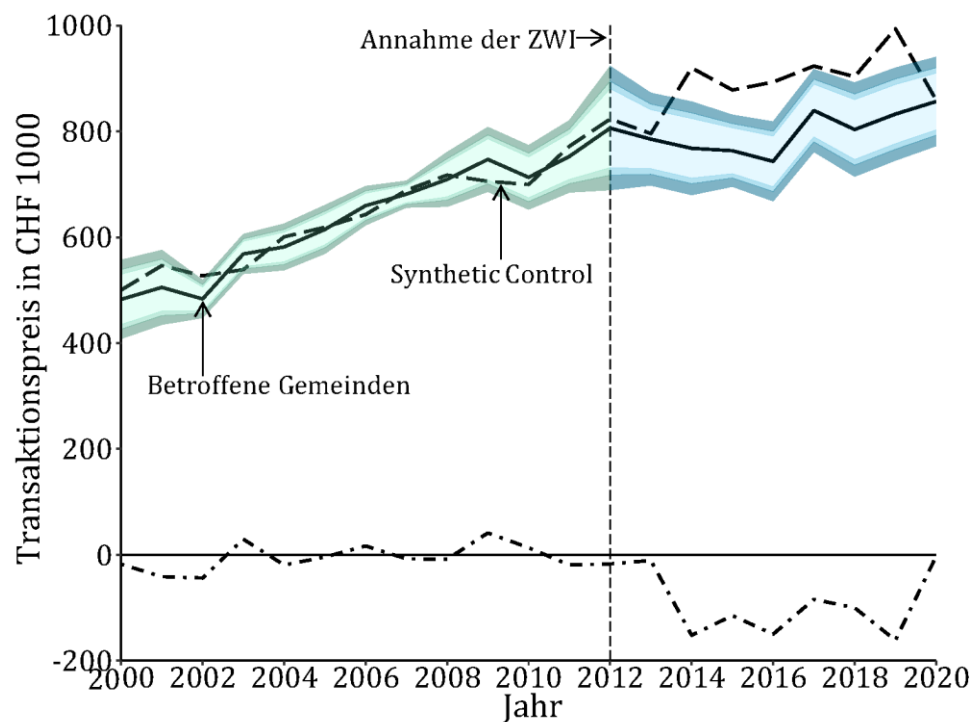

Panikartige Flut von Neubauprojekten?

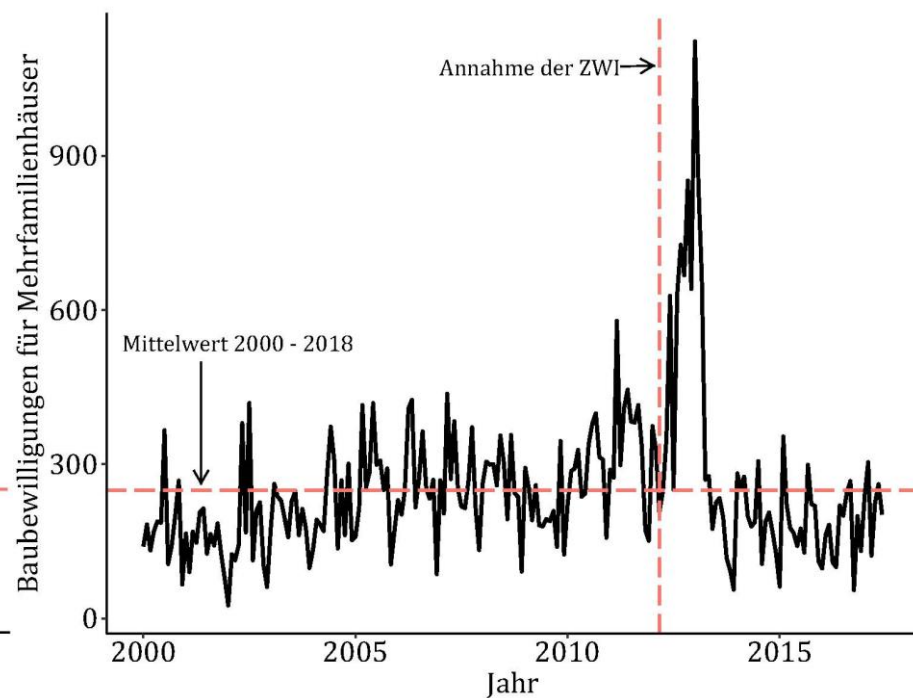
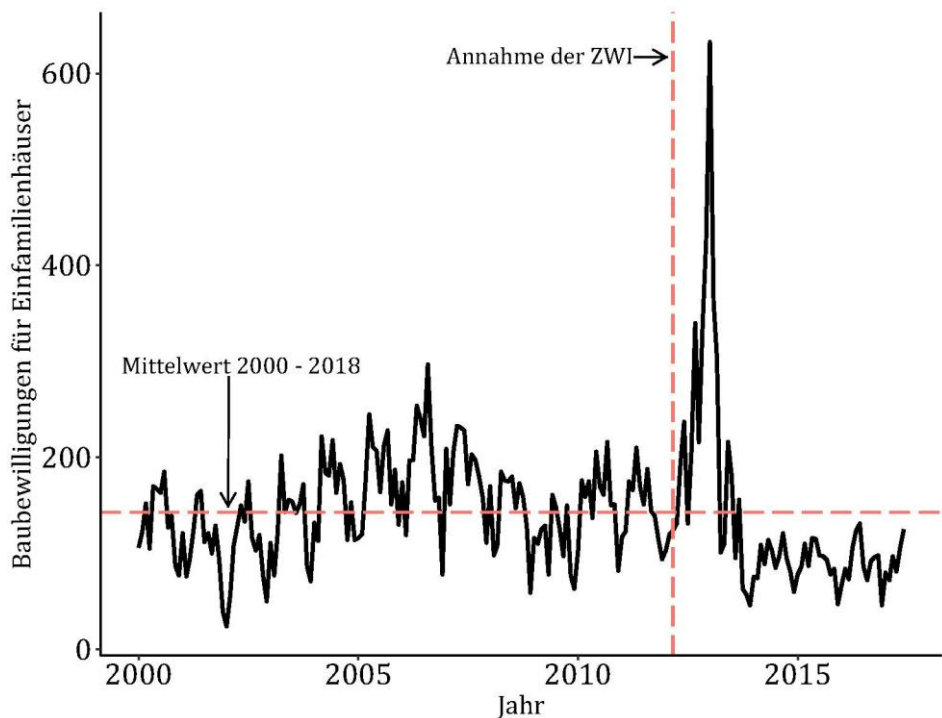

Keine auffällige Ausweitung des Bestandes

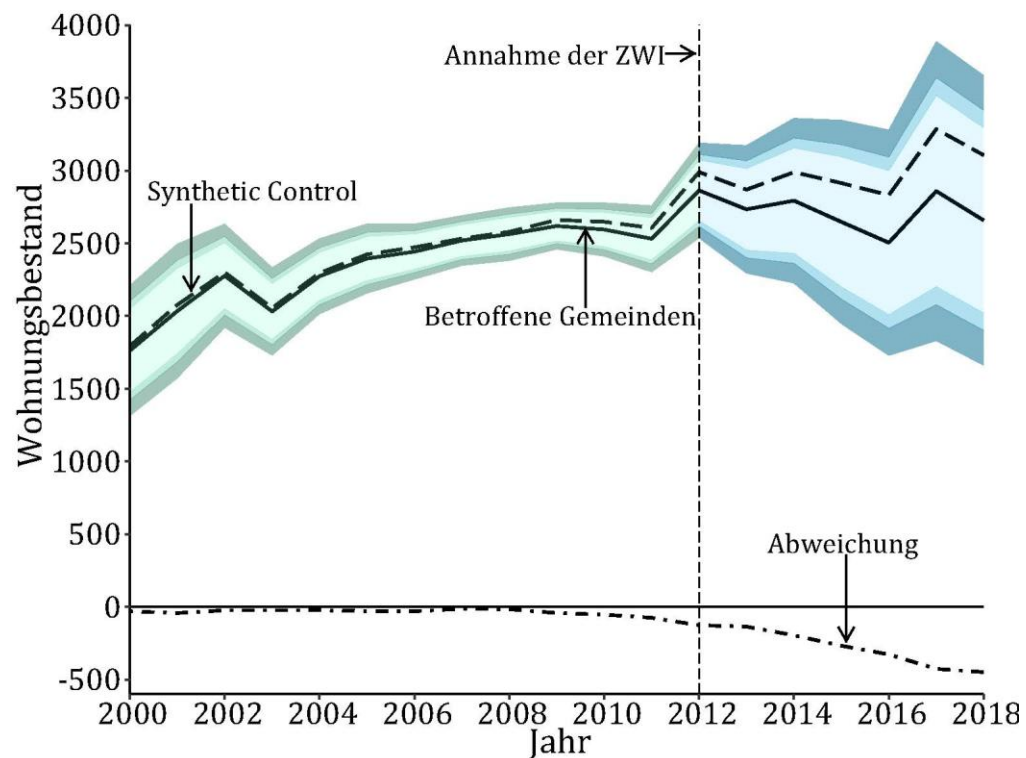

Die ersten 10 Jahre nach der ZWI...

- Ziele der Initiative:
 1. Zersiedelung stoppen
 2. Bezahlbarer Wohnraum für Einheimische

- Zu welchem Preis?
 - Wirtschaftsabschwung und Arbeitslosigkeit
 - Rechtliche Unsicherheit
 - Vermögensverluste

... und die nächsten 10 Jahre.

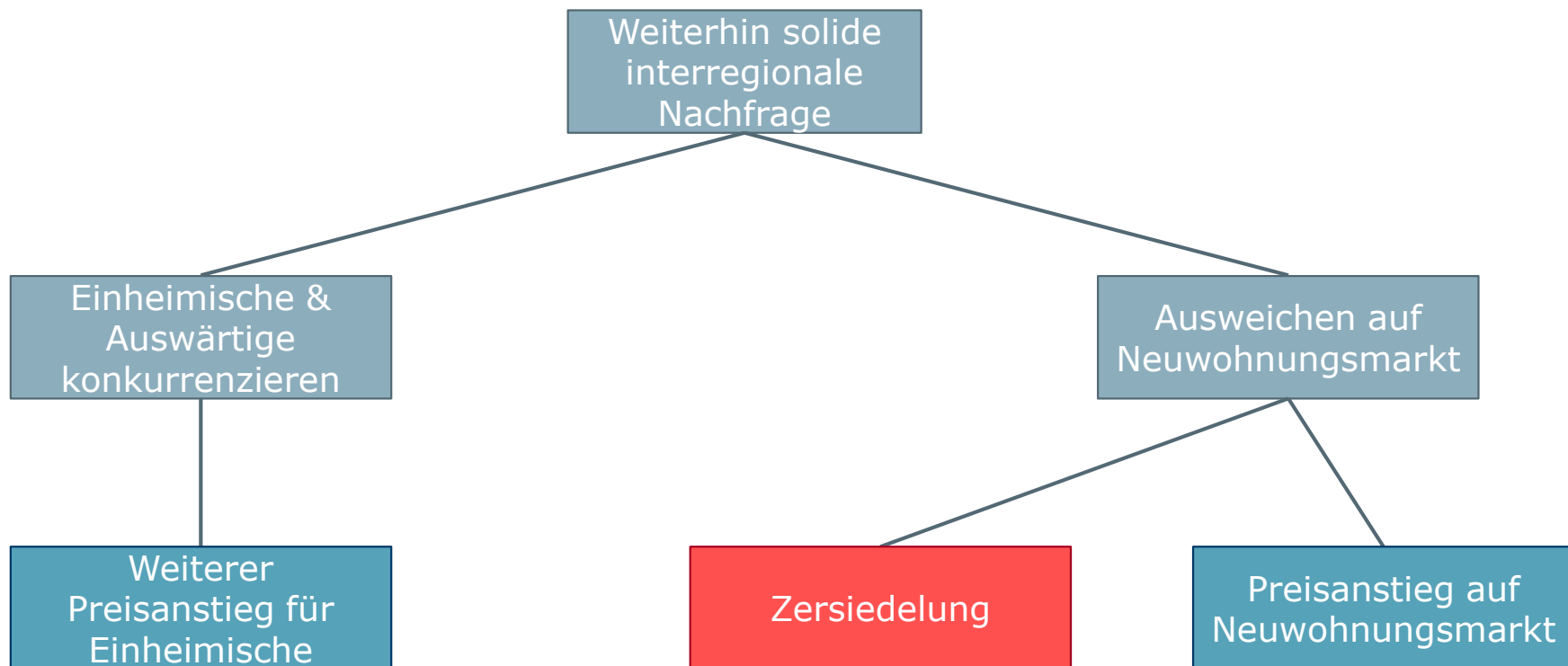

Q & A

dani.steffen@hslu.ch

www.hslu.ch/immobilien

www.hslu.ch/msc-re

SRED Herbstanlass, 1. Dezember 2021

01

Begrüssung

Prof. Dr. Peter Ilg - Geschäftsführer SRED, Leiter Swiss Real Estate Institute

02

SRED Datenanalyse: Der Effekt der Zweitwohnungsinitiative auf Immobilienpreise

Dr. Christian Kraft, Dr. Daniel Steffen, Hochschule Luzern

03

Konjunktureller Ausblick 2022

Dr. Klaus Abberger, Leiter Bereich Konjunkturumfragen, ETH Zürich

04

Flying Dinner

Aktuelle Lage und Aussichten der Schweizer Wirtschaft:

Unternehmen lassen Pandemie zunehmend hinter sich

Klaus Abberger

Übersicht

- Die Perspektiven der Schweizer Wirtschaft: Die KOF Herbstprognose
- Die aktuelle Lage der Schweizer Unternehmen
 - Geschäftslage
 - Vorprodukte
 - Verkaufspreise

BIP-Entwicklung in ausgewählten Ländern

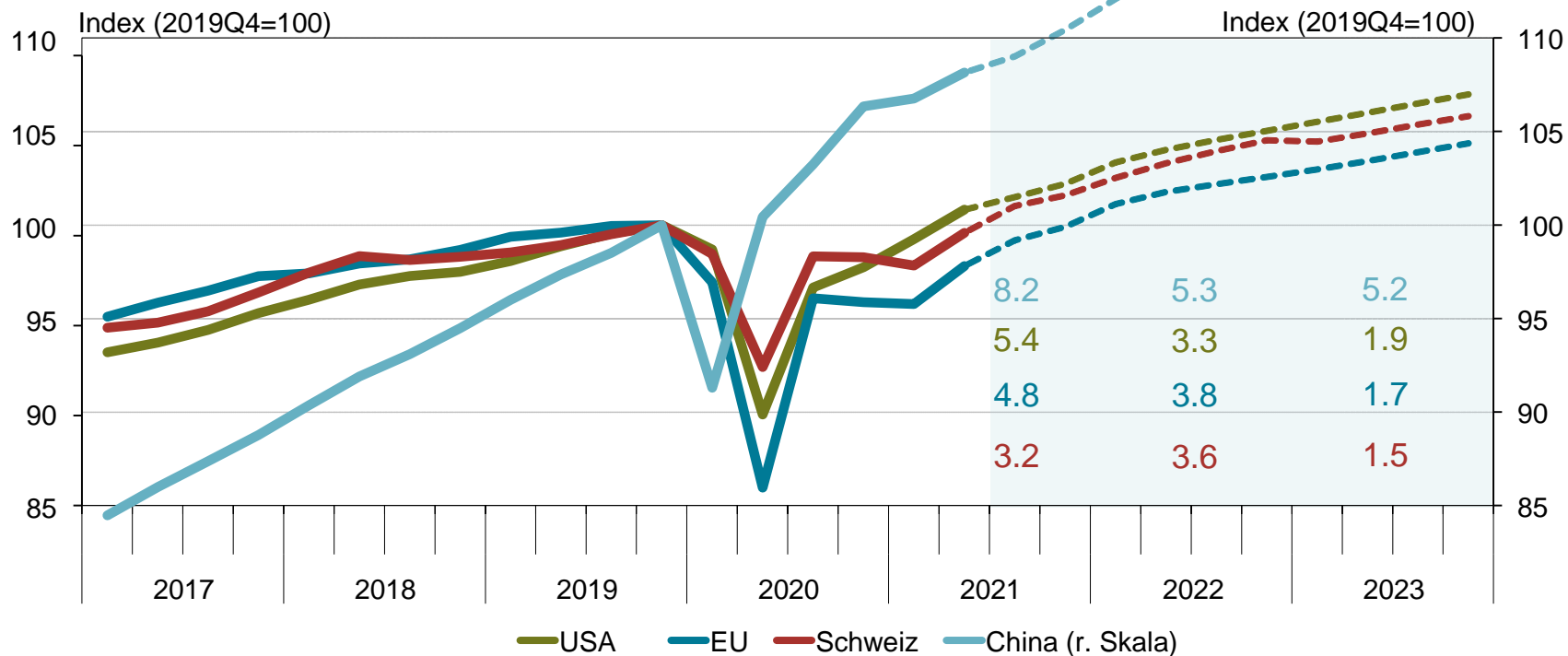

Quellen: Macrobond, Seco, KOF

Vergleich von Welthandel und Industrieproduktion während der Finanz- und Corona-Krise

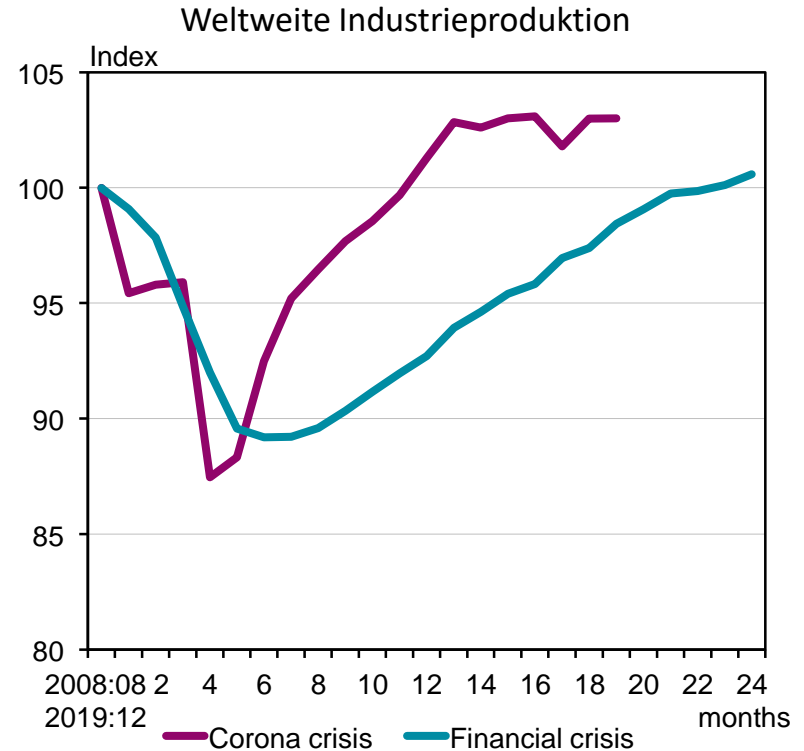
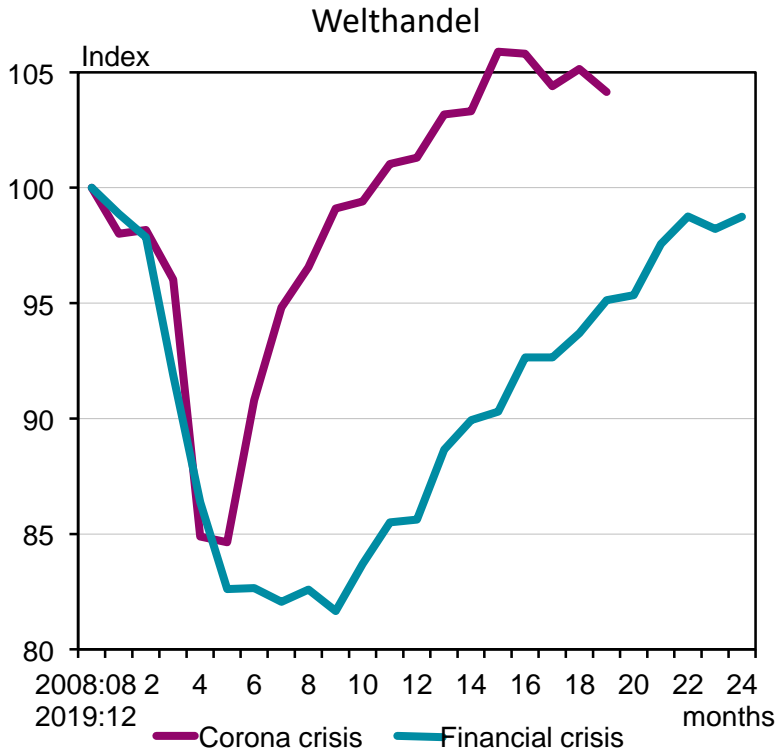

U.S. Realer Konsum

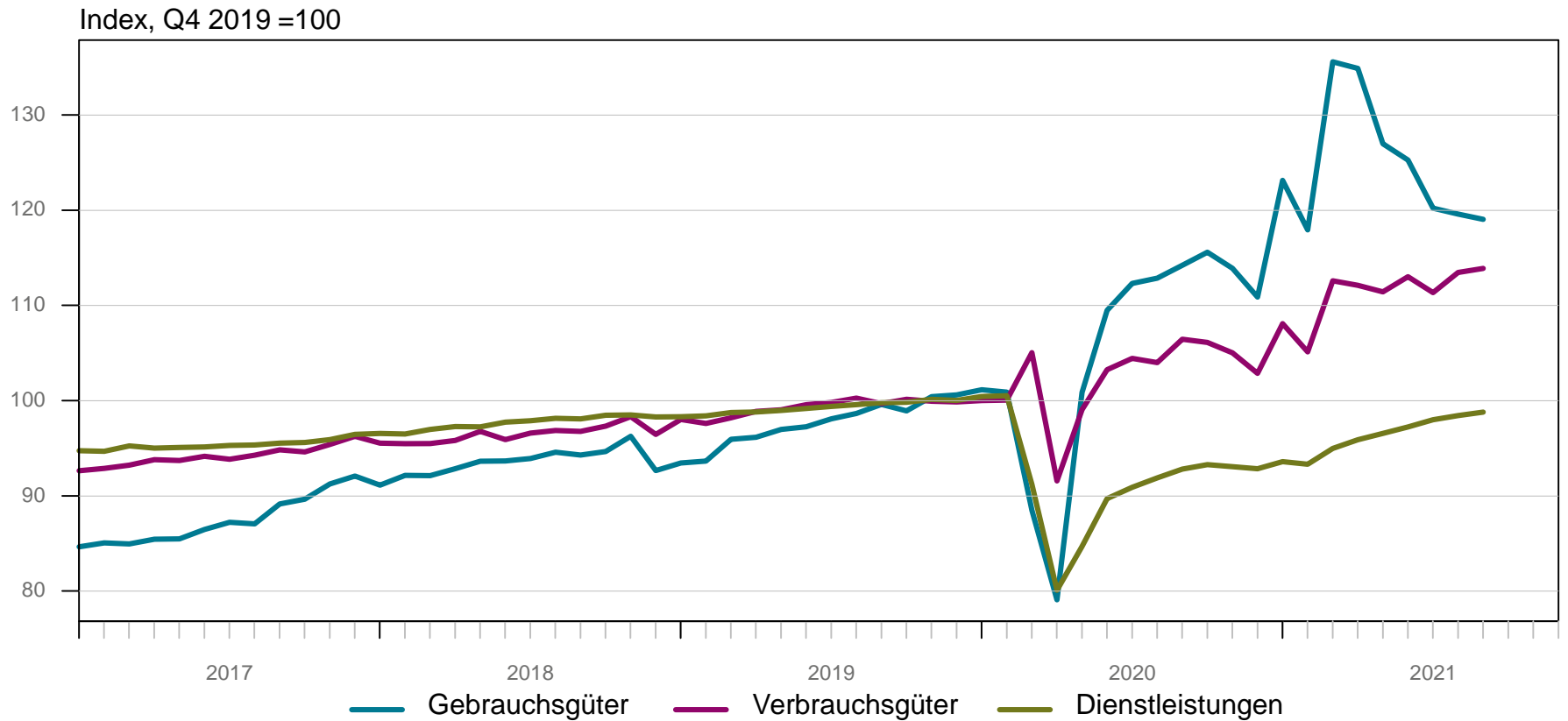

Vergleich KOF-Prognosen der Schweizer BIP-Entwicklungen

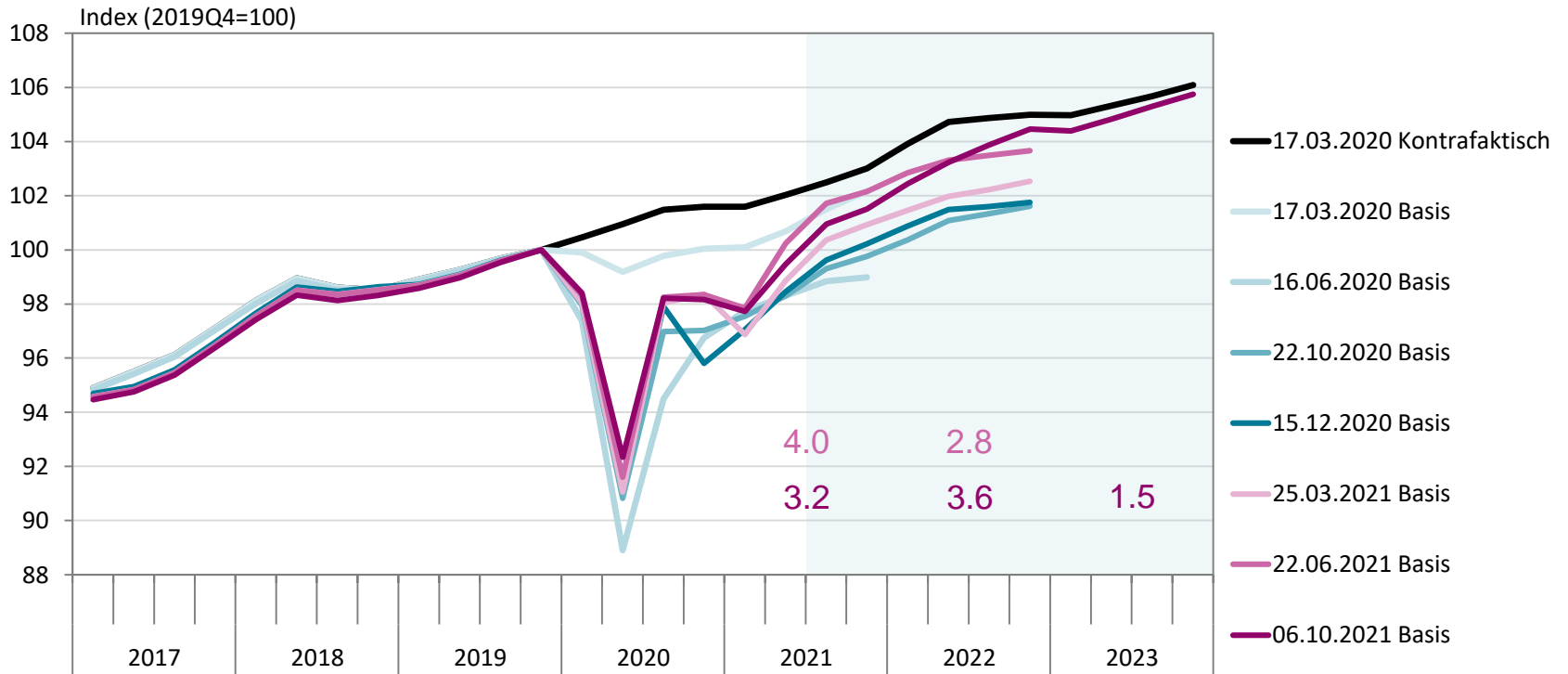

Quellen: KOF, SECO

BIP-Entwicklung der Schweiz

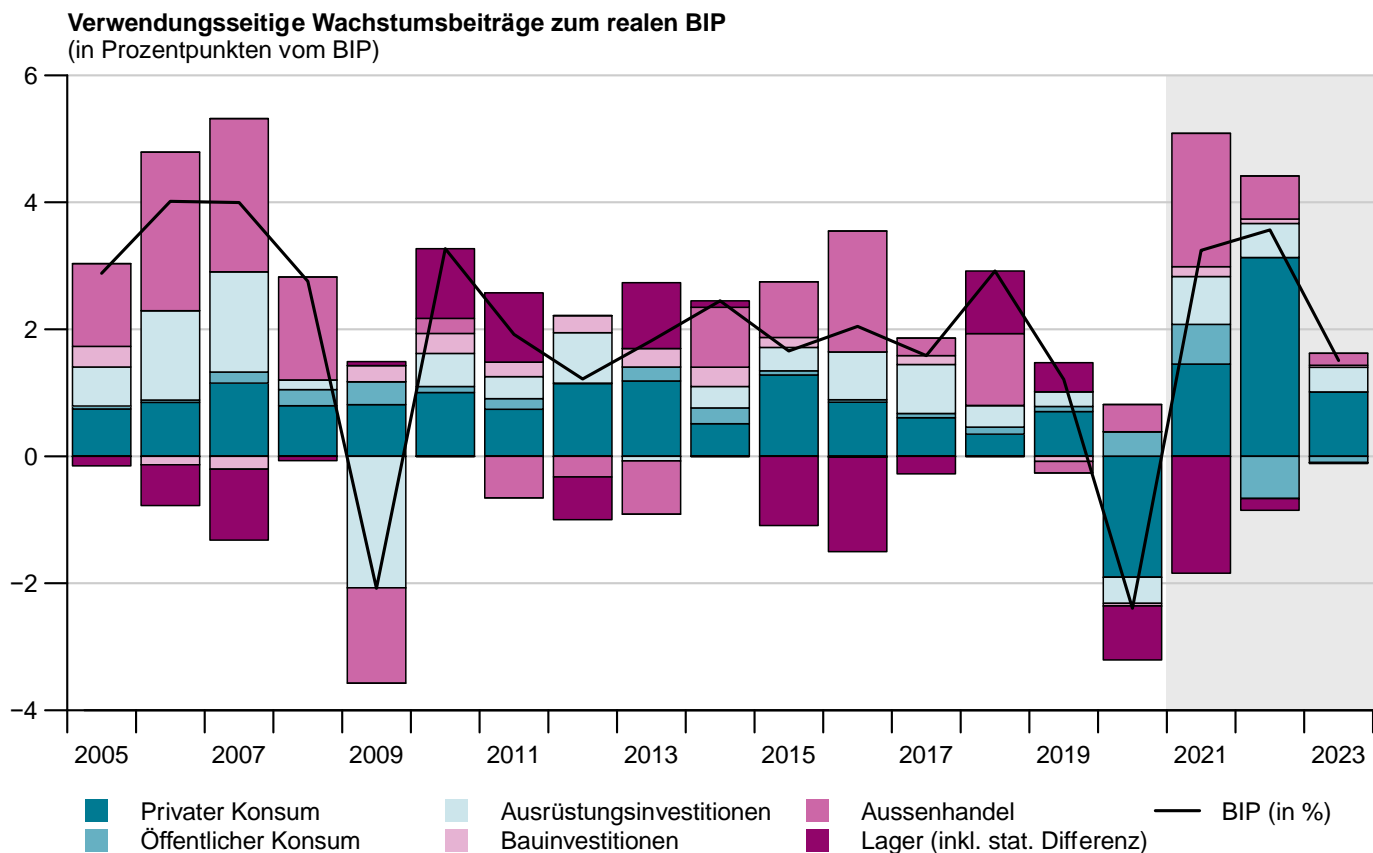

Sparen und Konsum

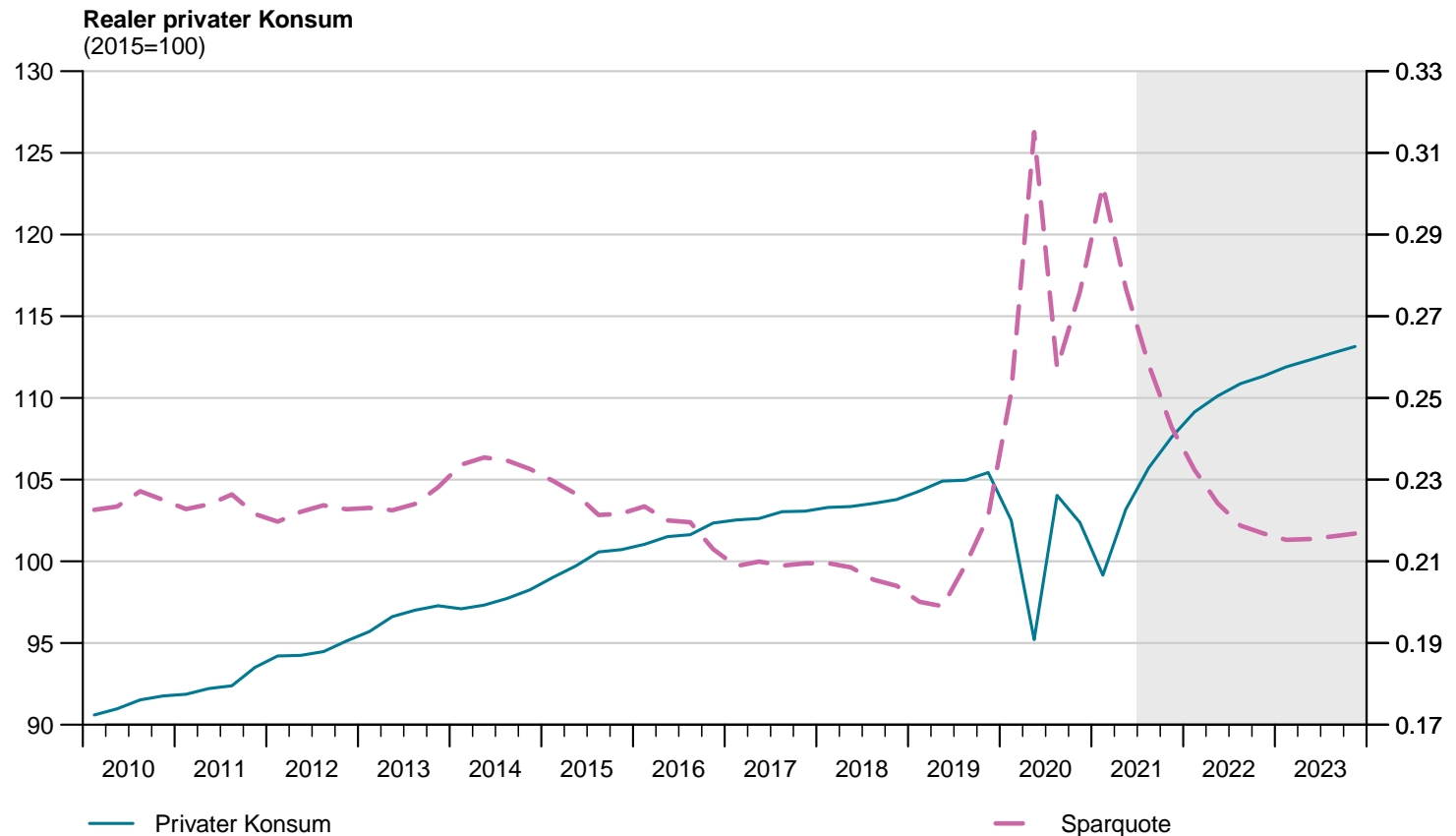

BIP Entstehungsseite

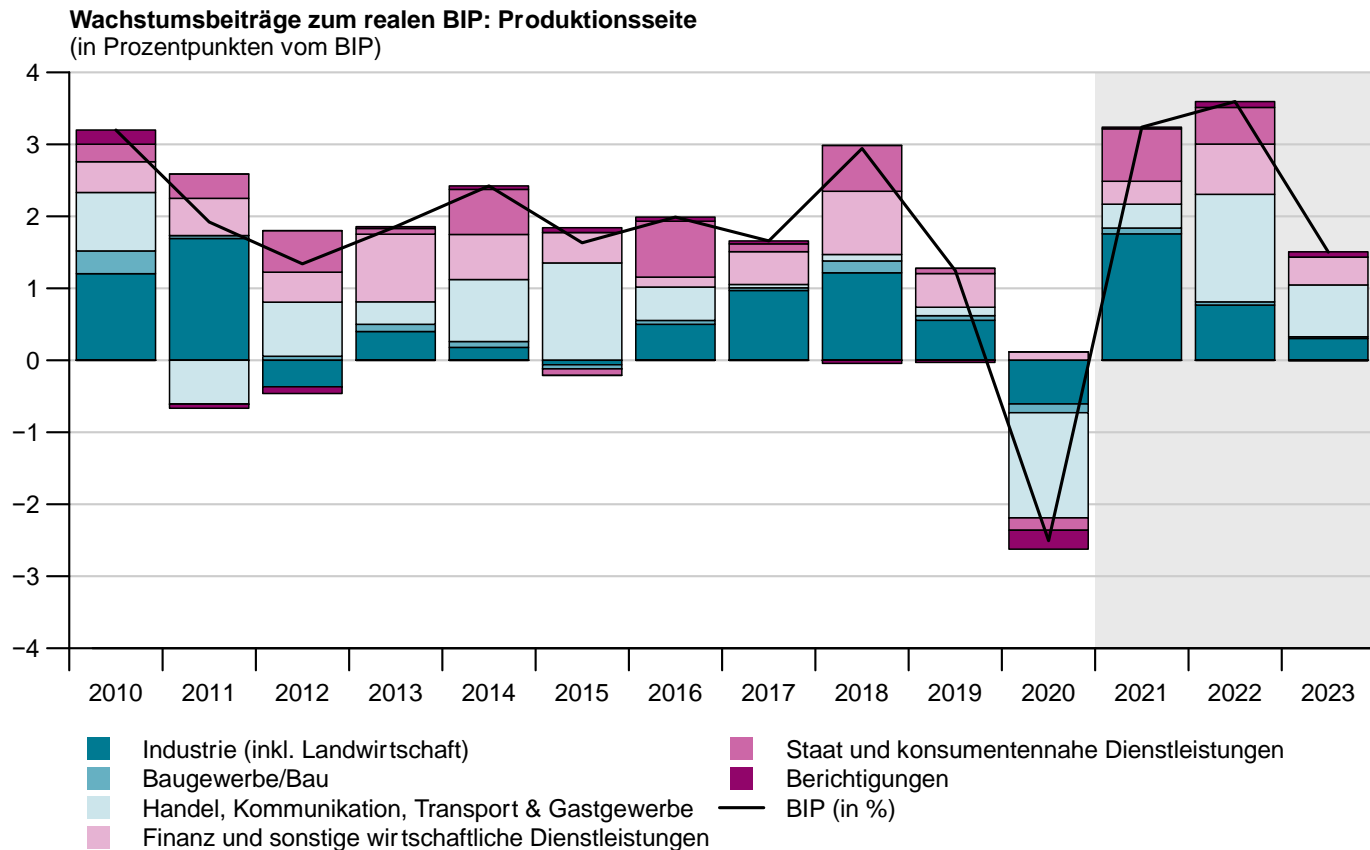

Konsumentenpreise

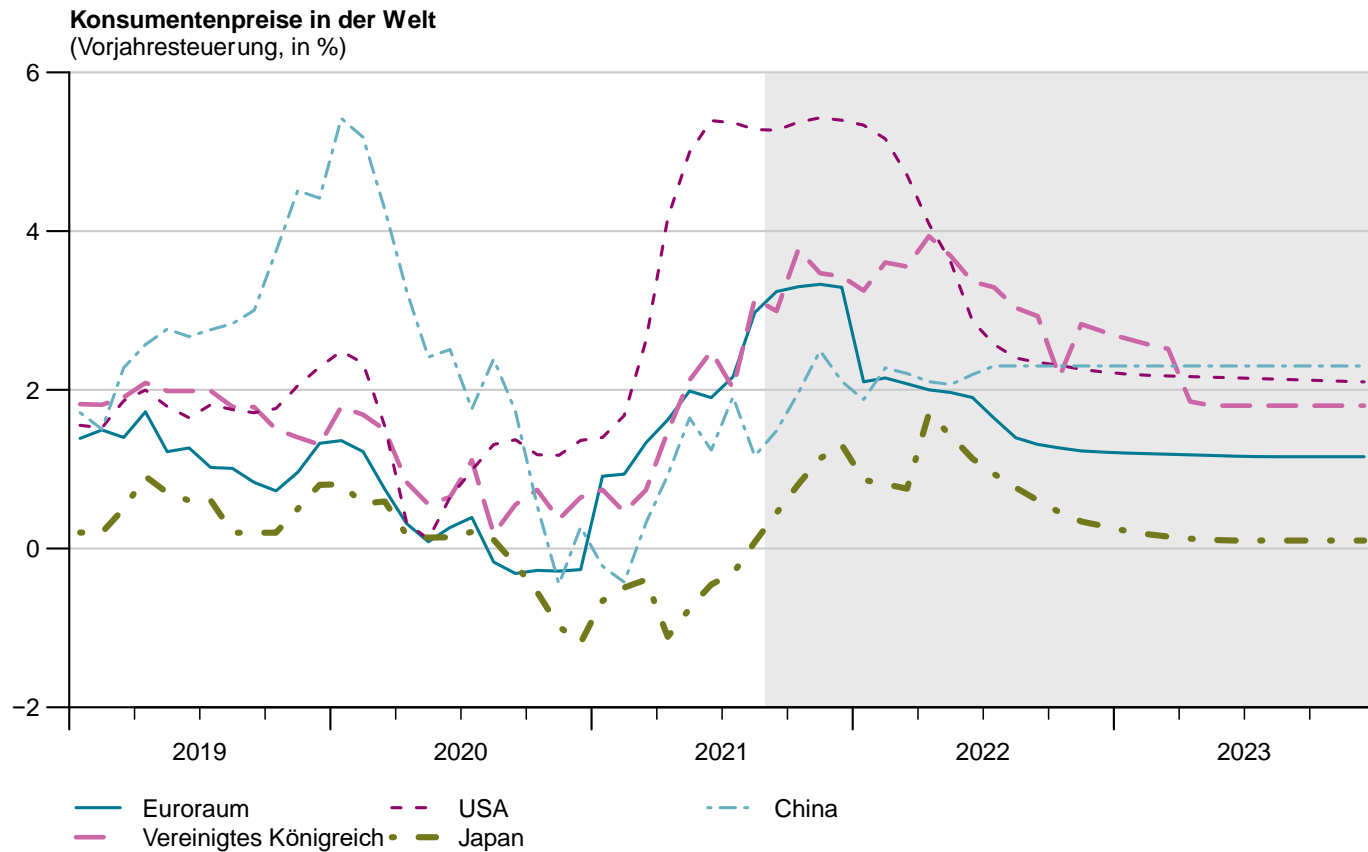

Schweizer Inflation aufgegliedert

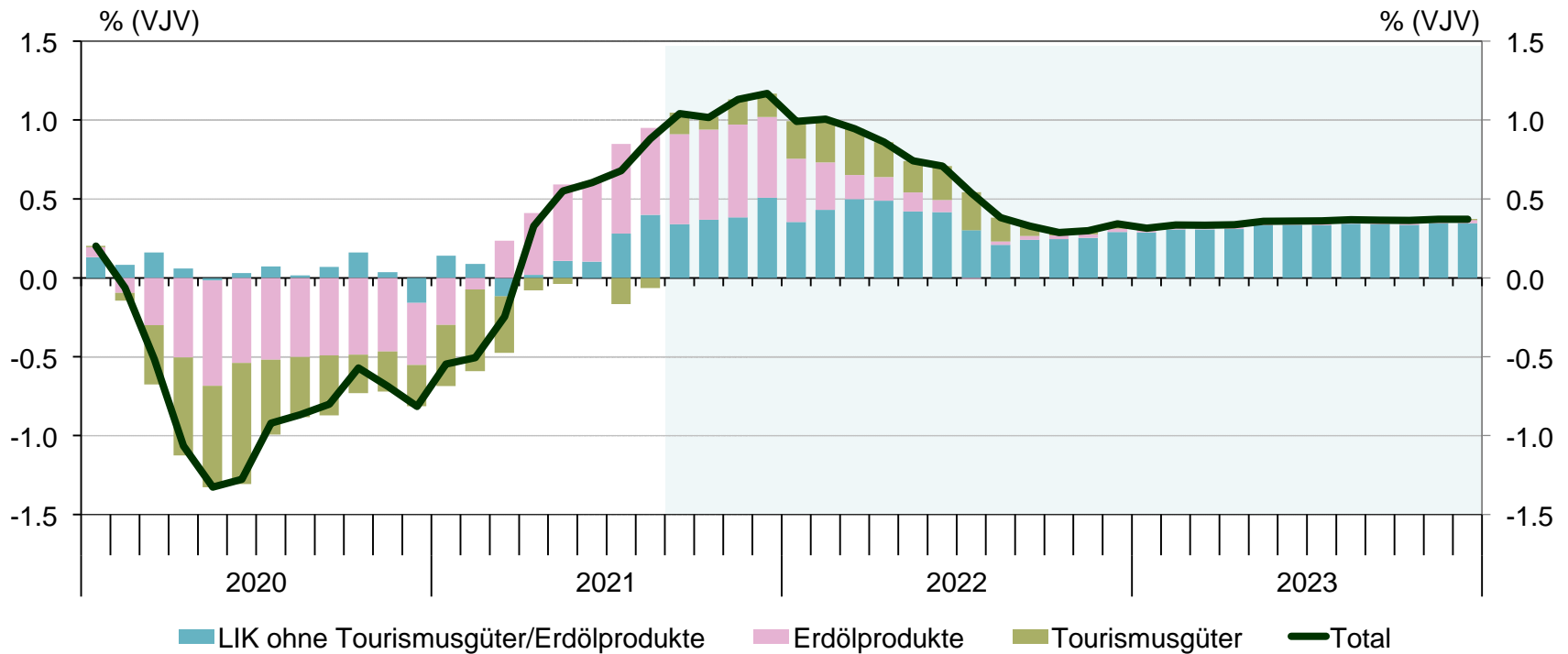

Zinsentwicklung in ausgewählten Ländern

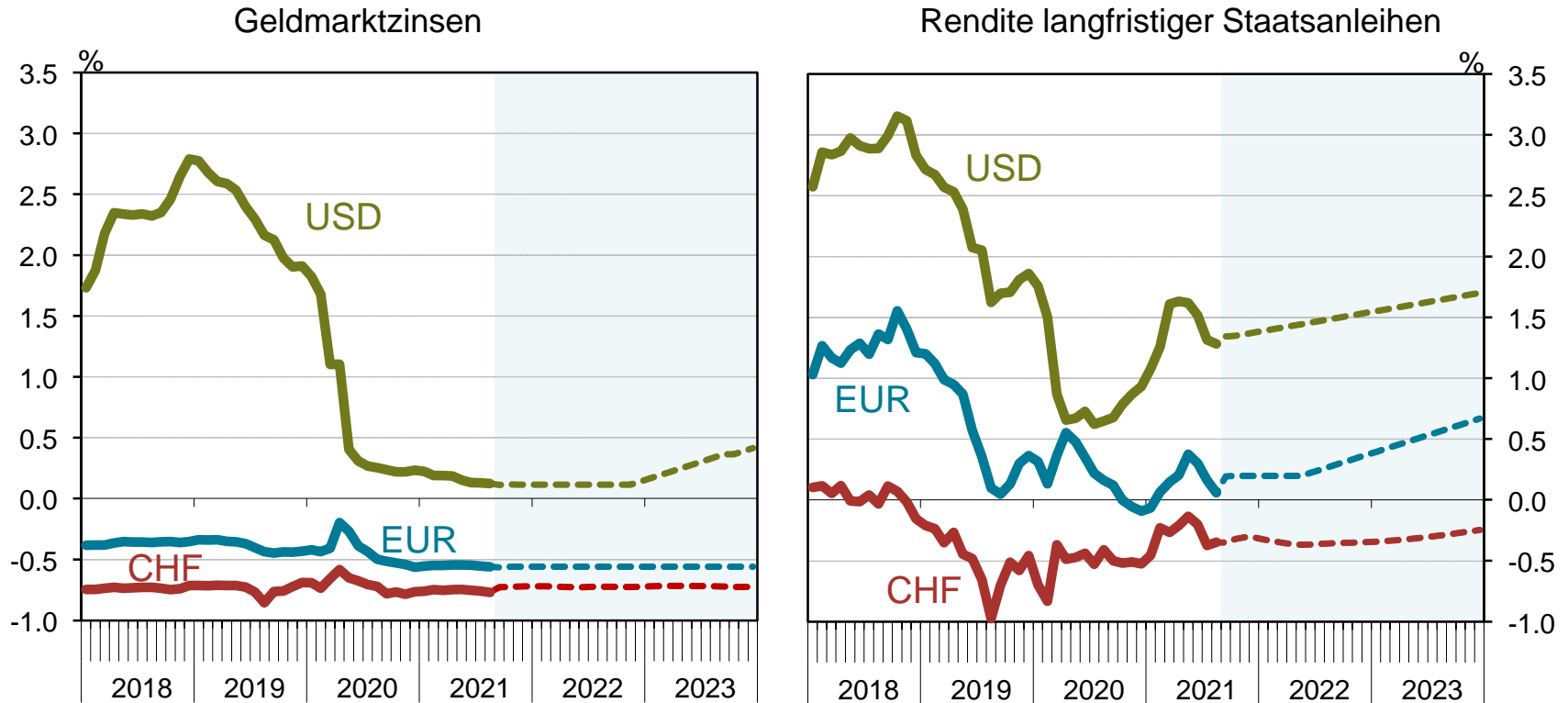



Aktuelle Lage der Schweizer Unternehmen

KOF Geschäftslage

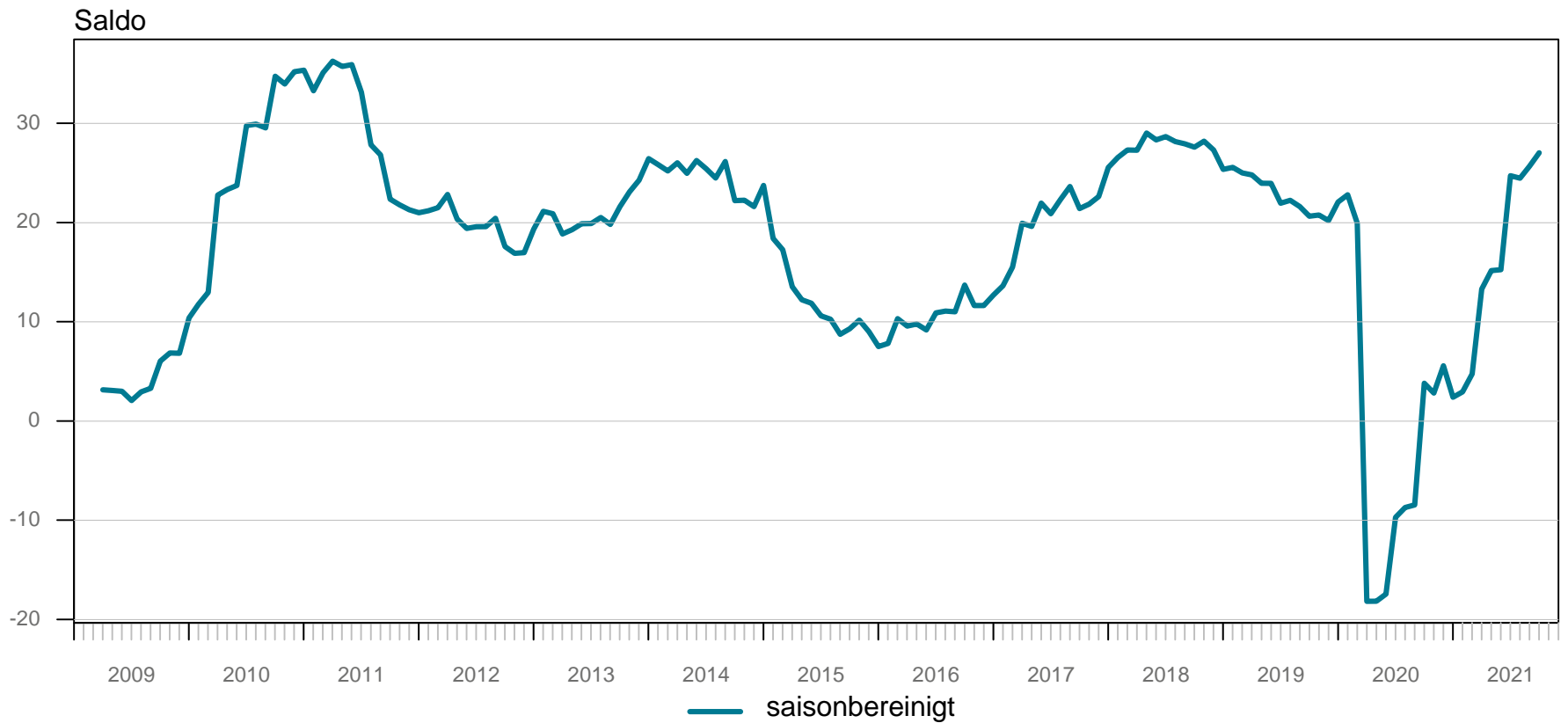

KOF Geschäftslage

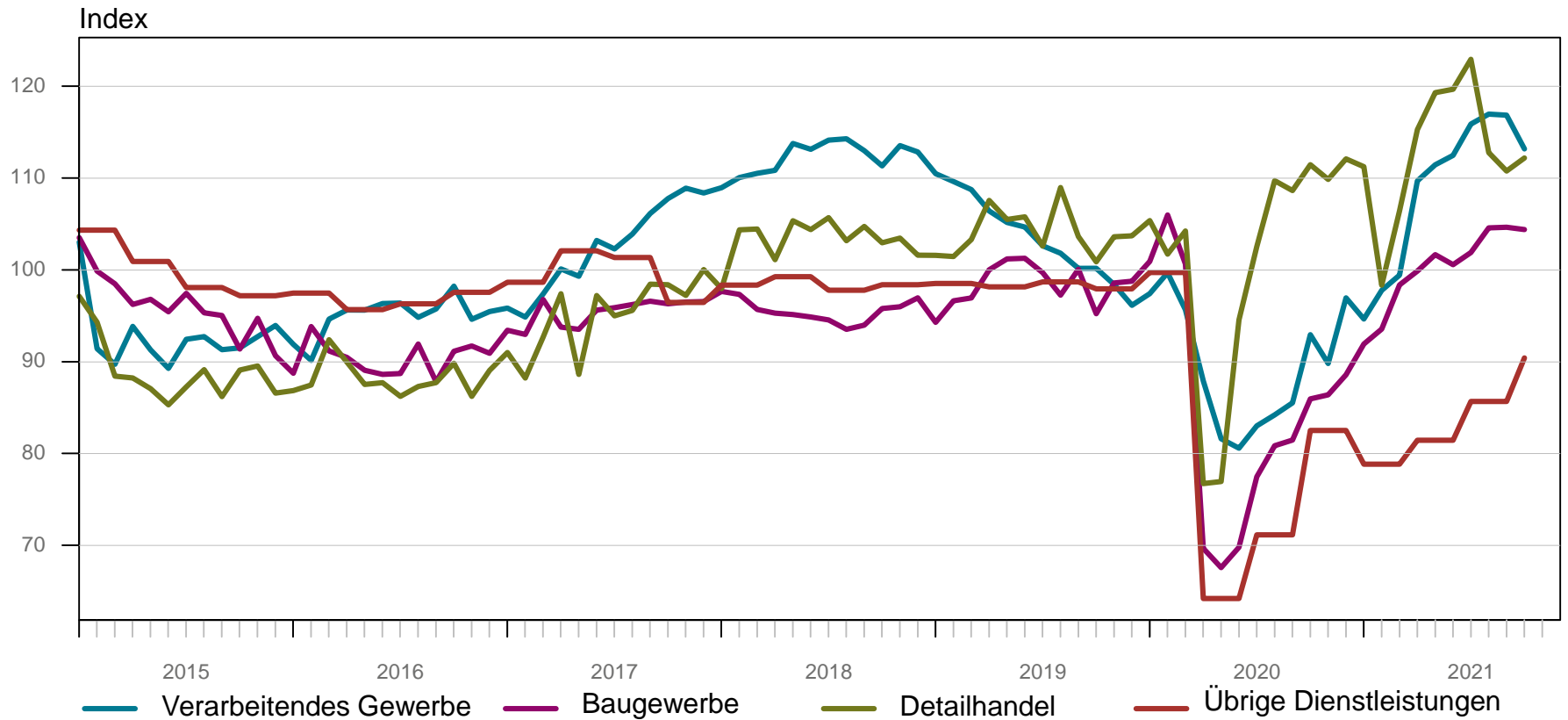

KOF Geschäftslage

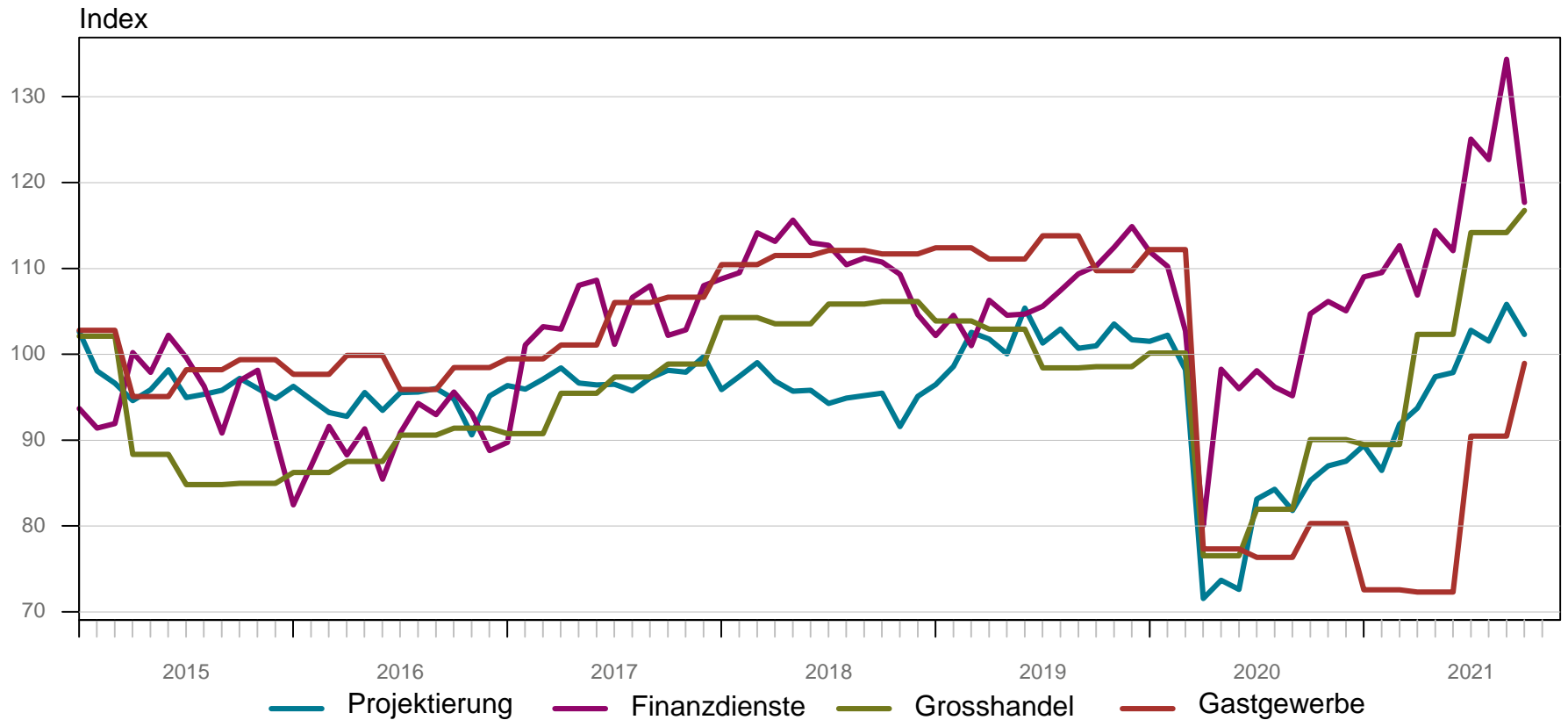

Verarbeitendes Gewerbe: Kapazitäten

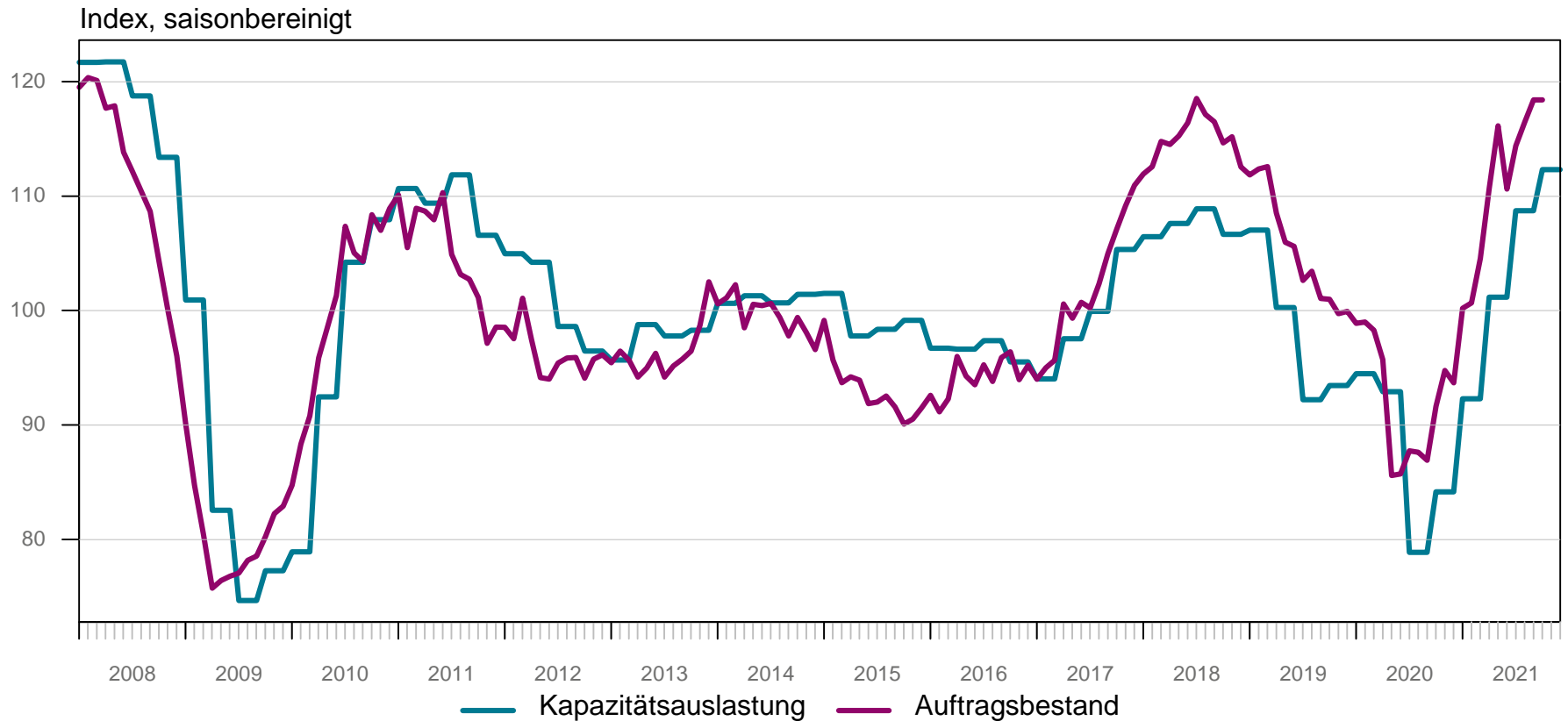

Deutschland: ifo Kapazitäten

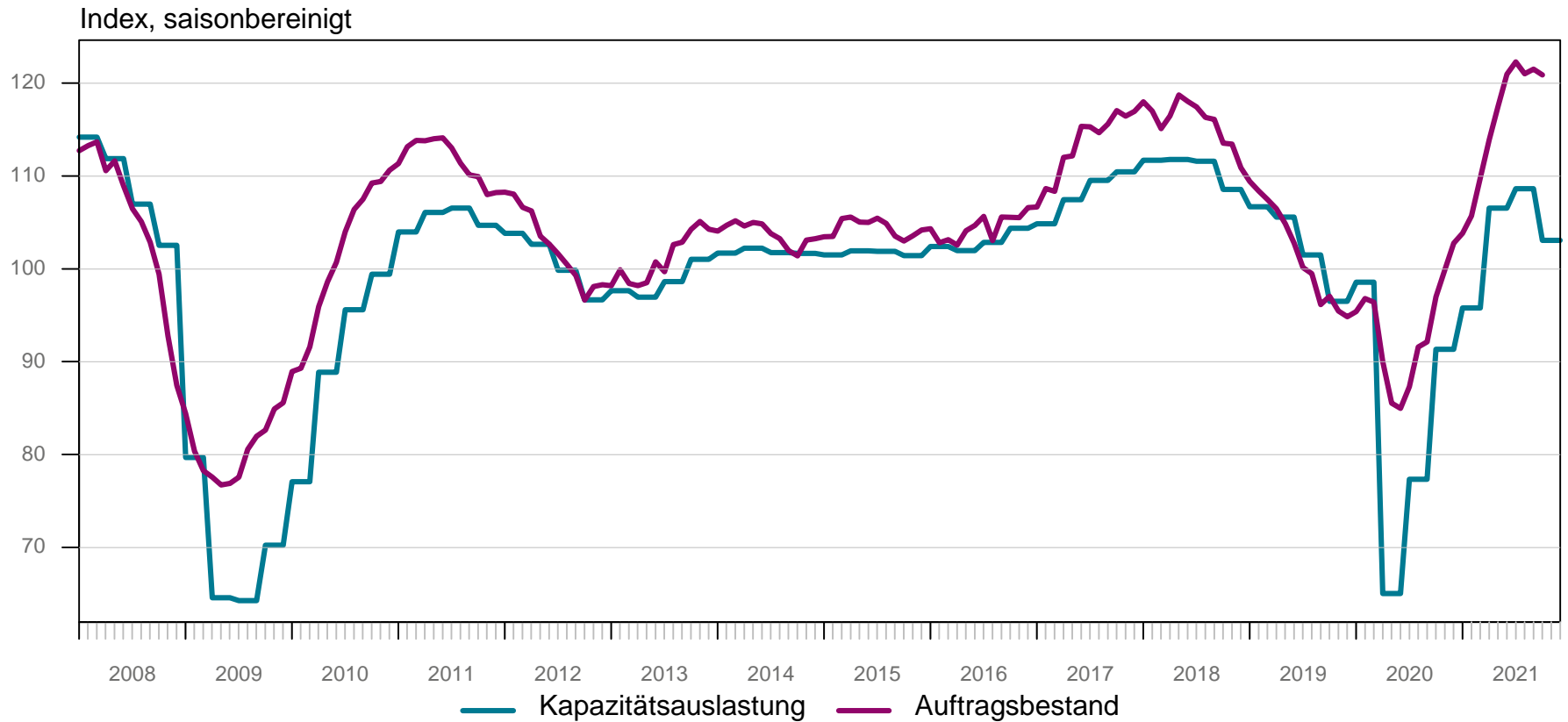

KOF Geschäftserwartungen

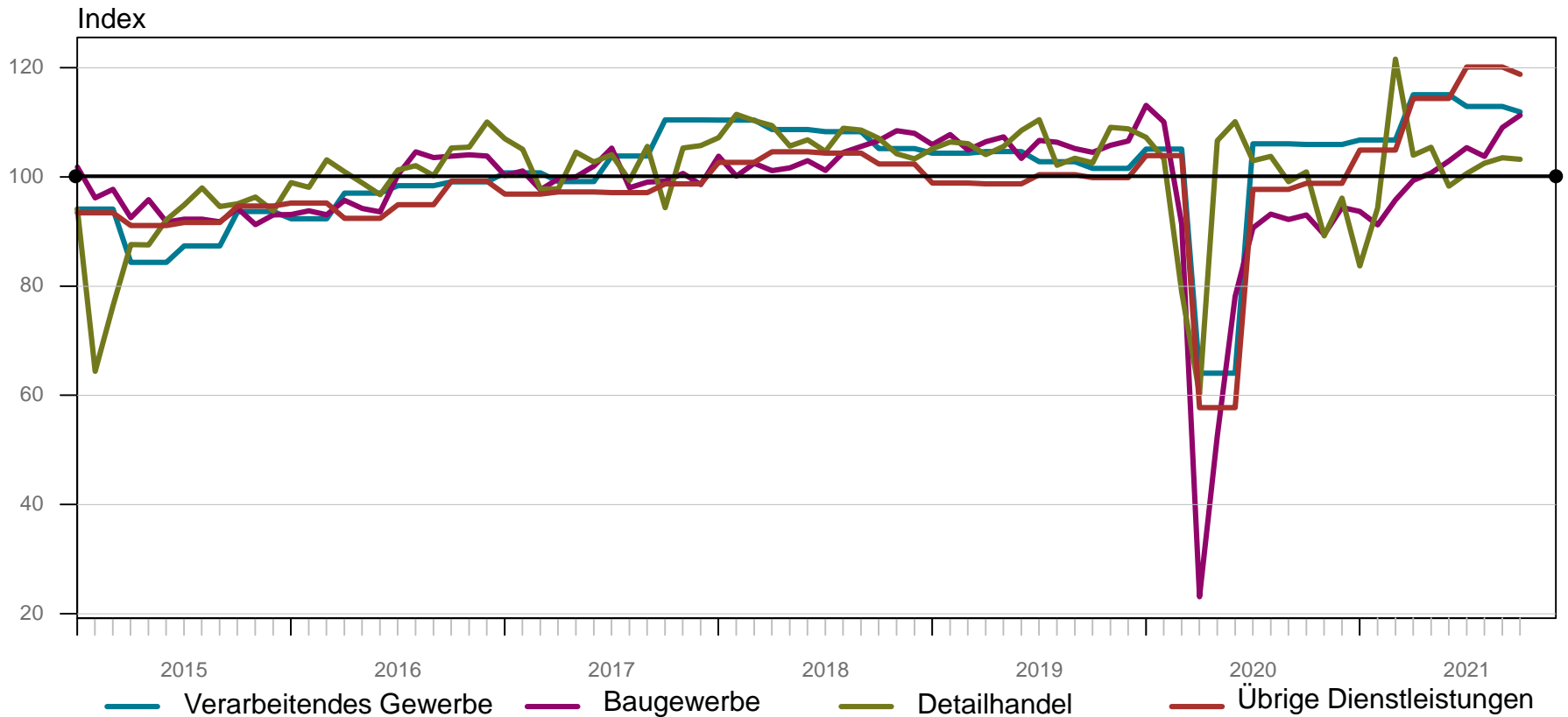

KOF Geschäftserwartungen

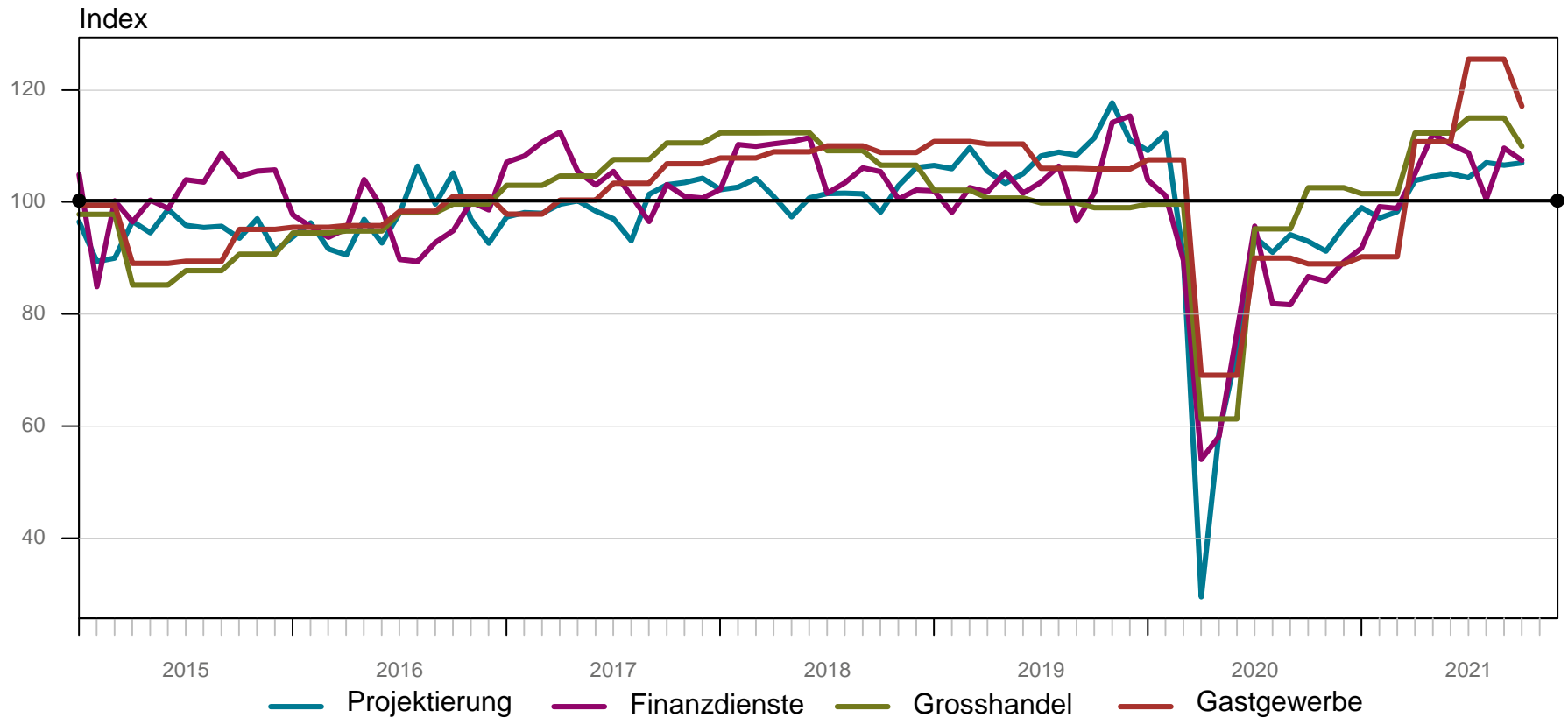

Vorprodukteverfügbarkeit

Restriktion: Verfügbarkeit von Waren, Vorprodukten und Betriebsmitteln

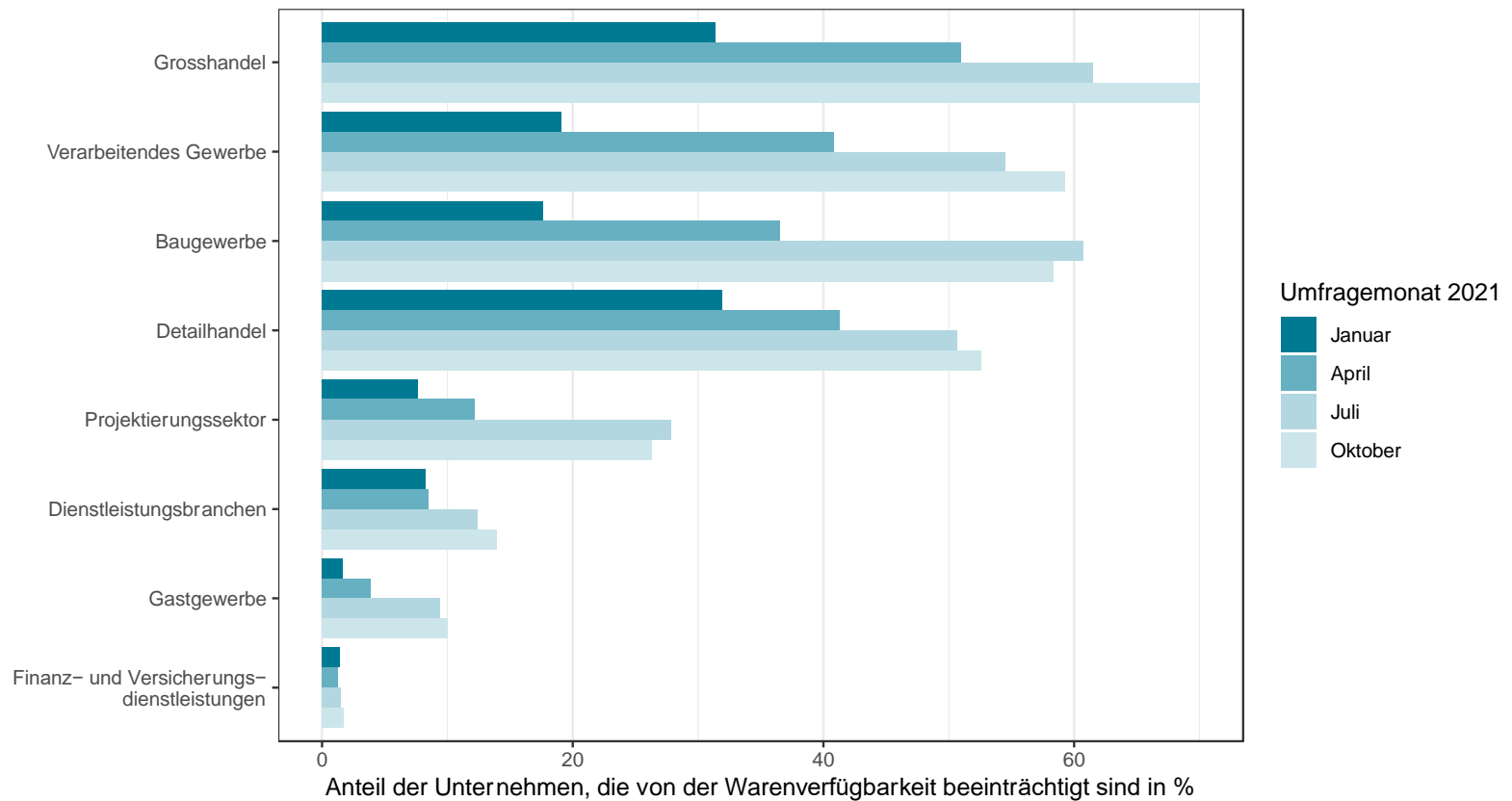

Restriktion: Verfügbarkeit von Waren, Vorprodukten und Betriebsmitteln

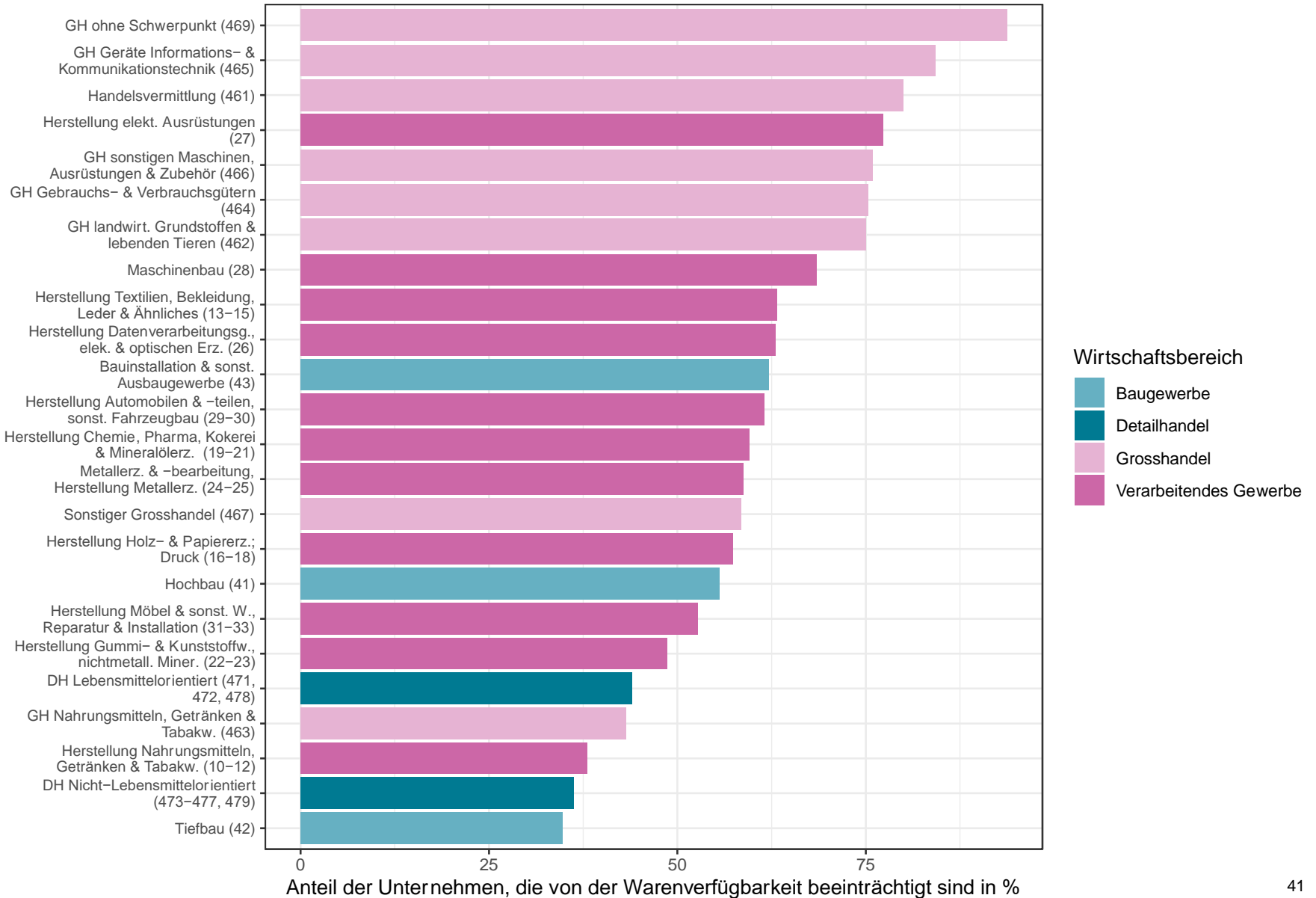

Lieferfristen Grosshandel: Erwartungen

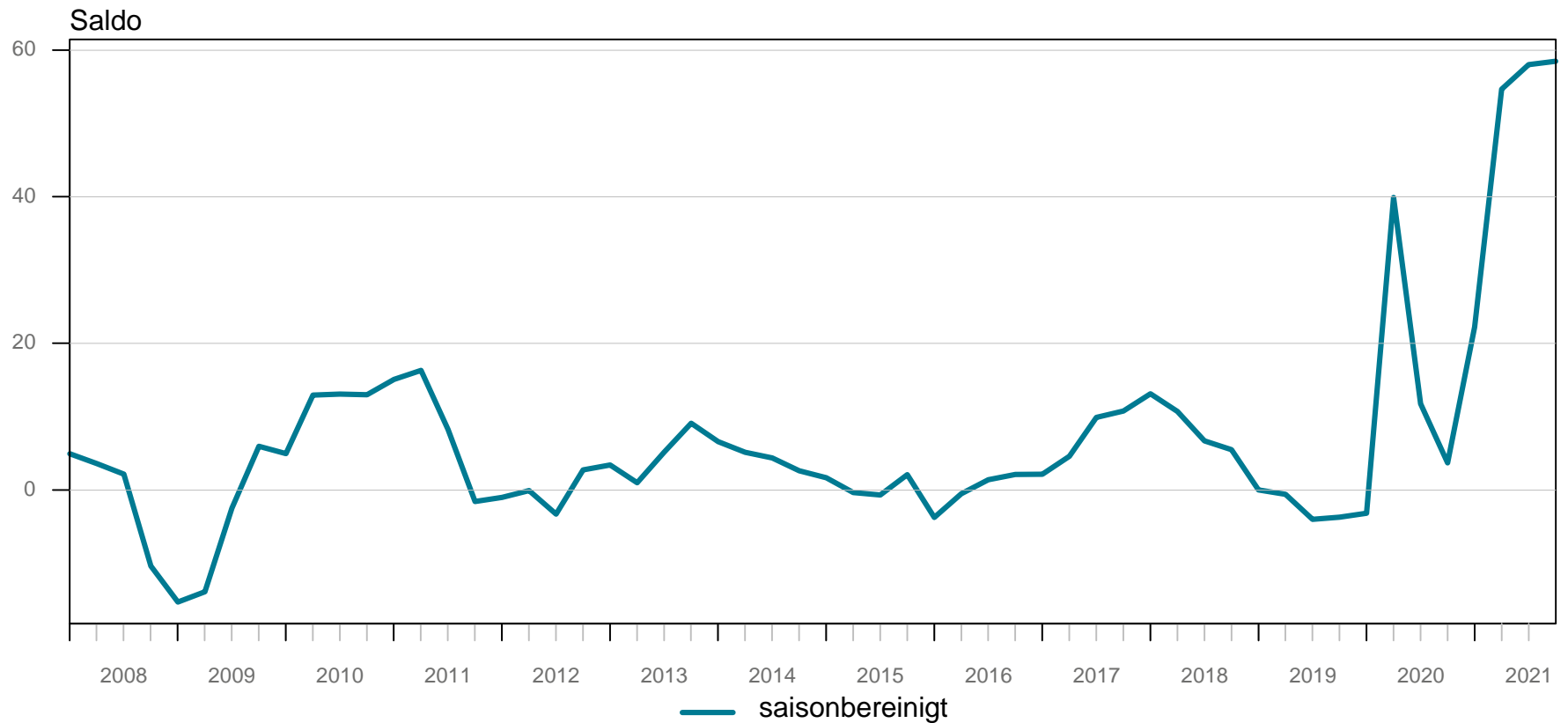

Verarbeitendes Gewerbe: Vorproduktelager – Beurteilung und Veränderung

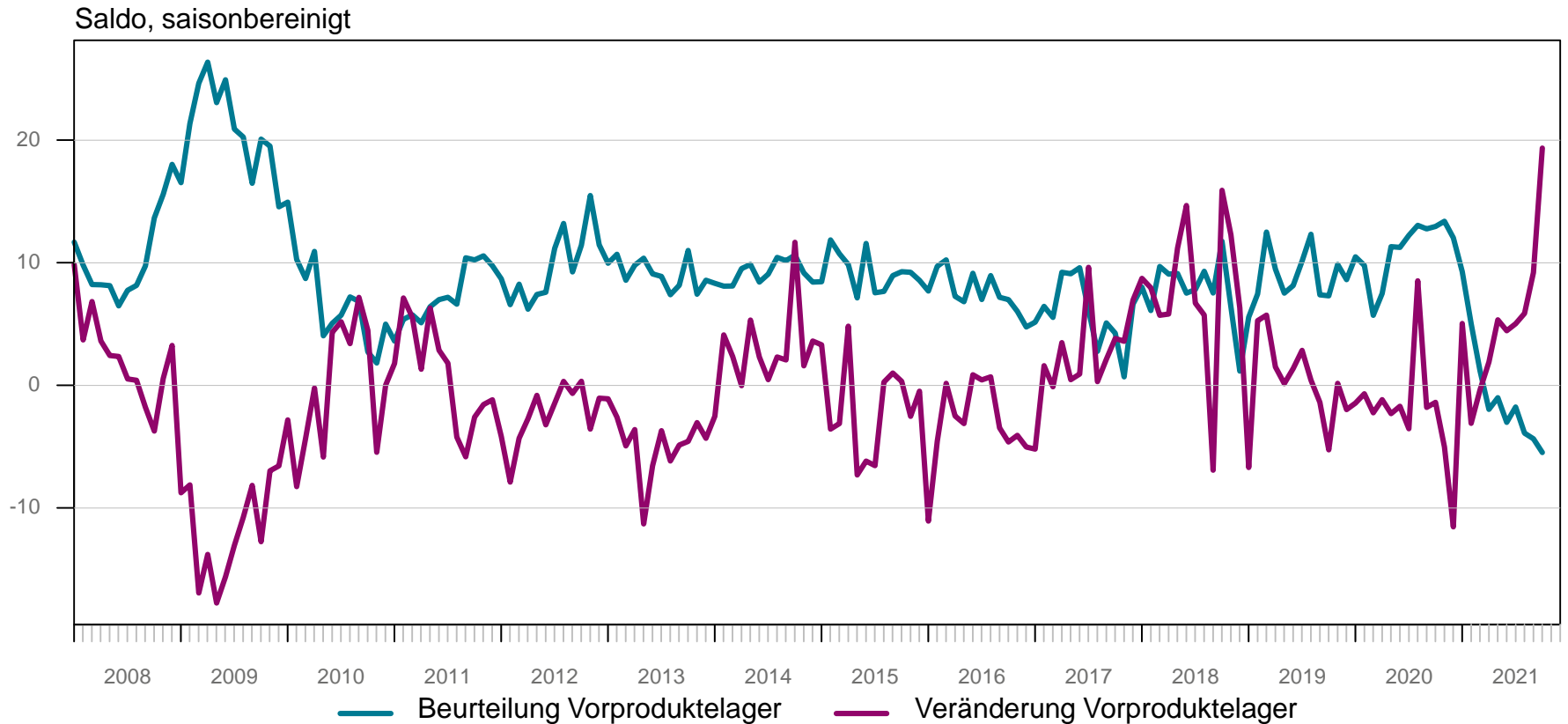

Verarbeitendes Gewerbe: Veränderung des Auftragsbestands und der Produktion

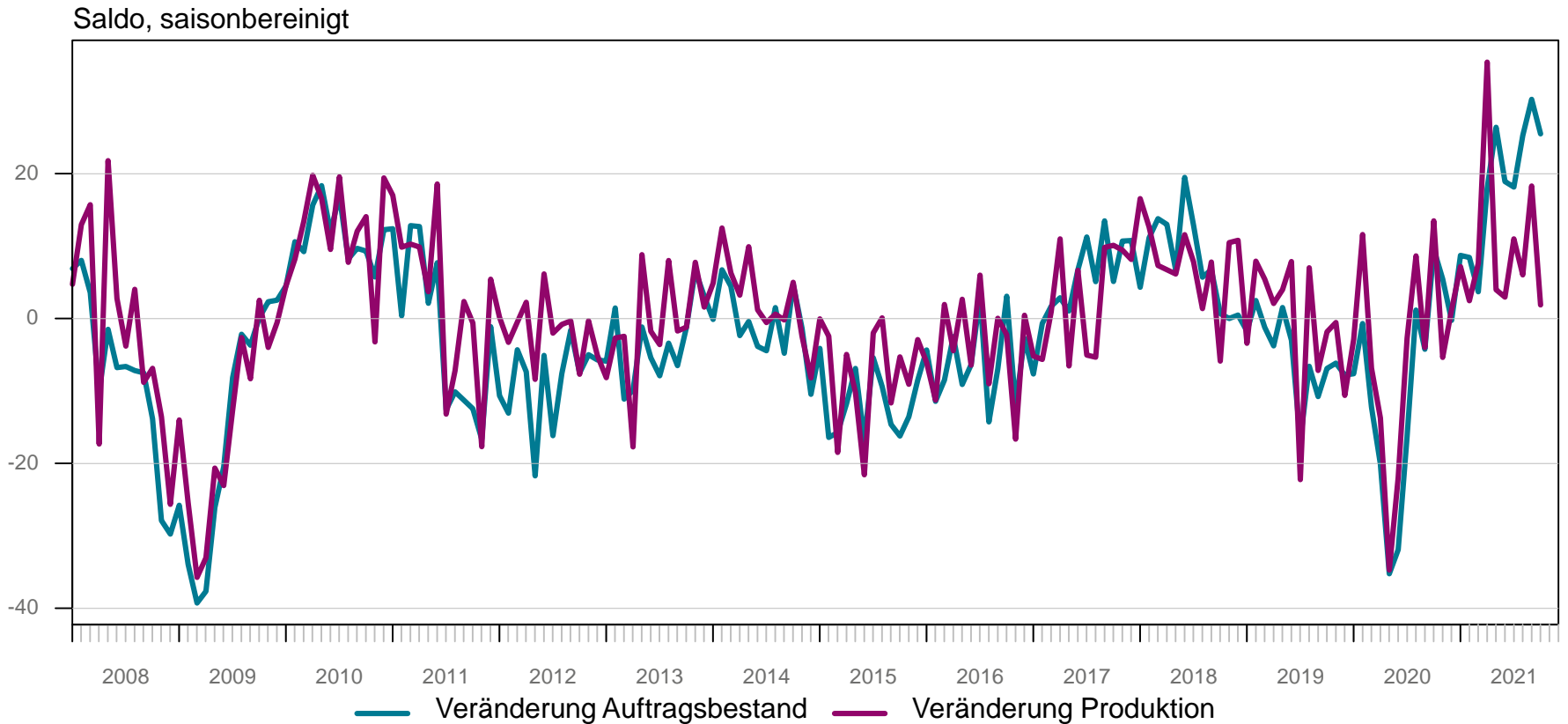

Personalmangel

Anteil, saison- und mittelwertbereinigt

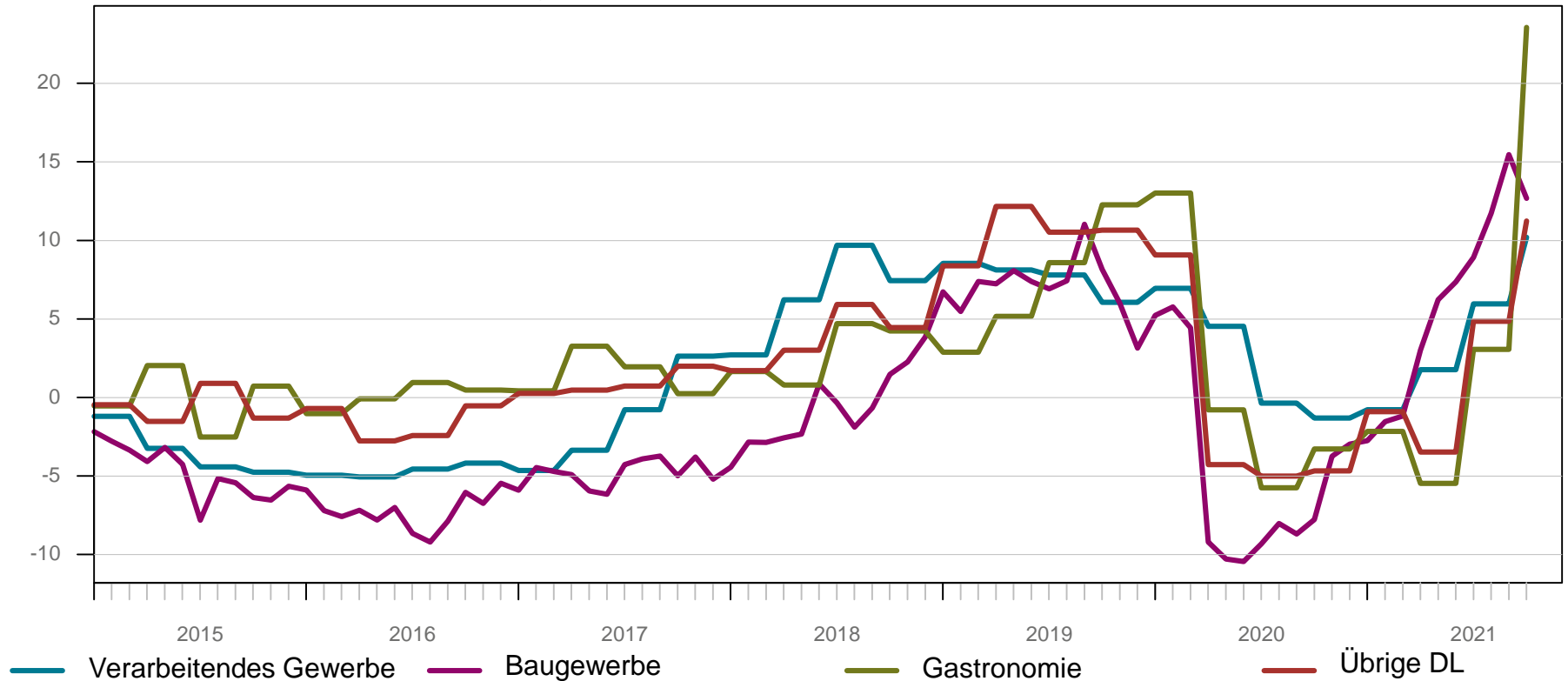

Preisplanungen

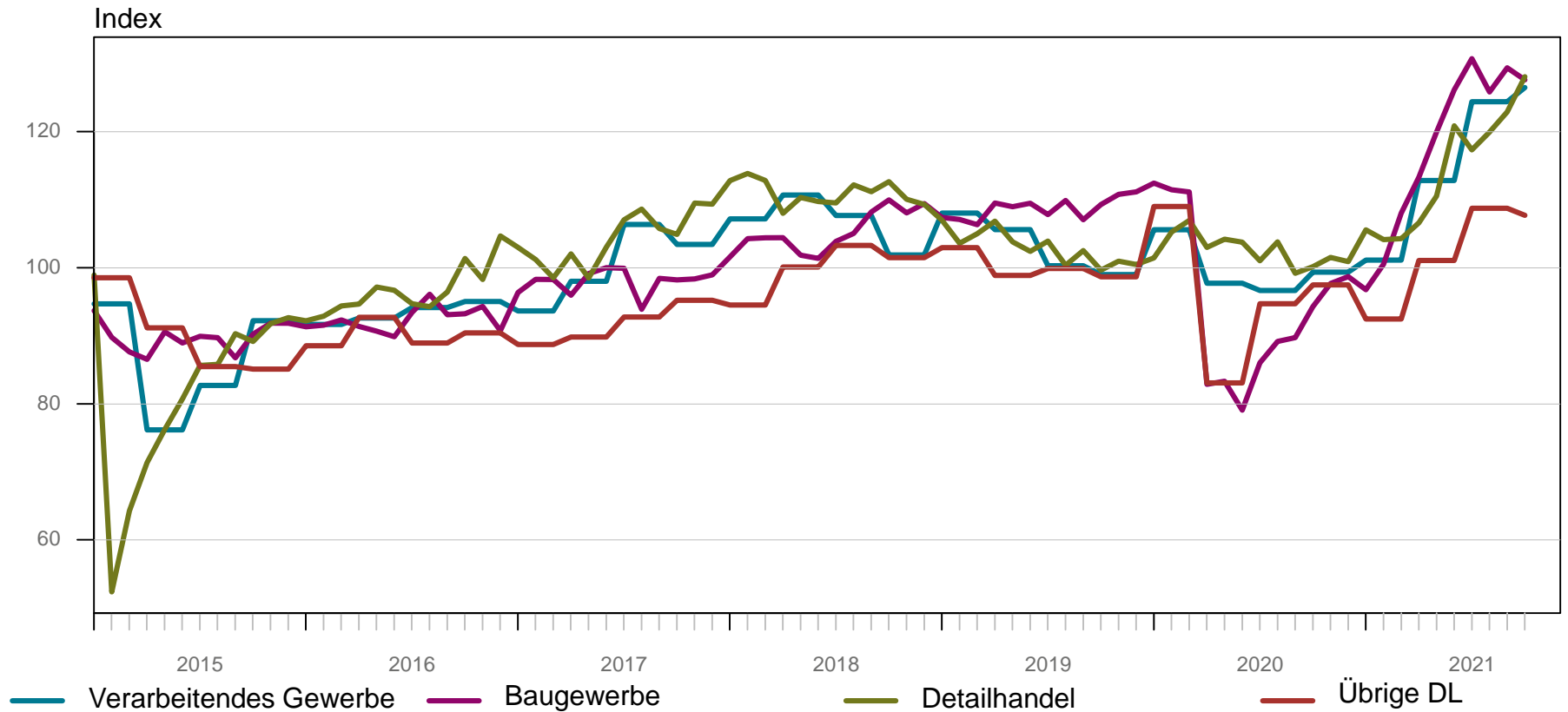

Erwartete Baupreise

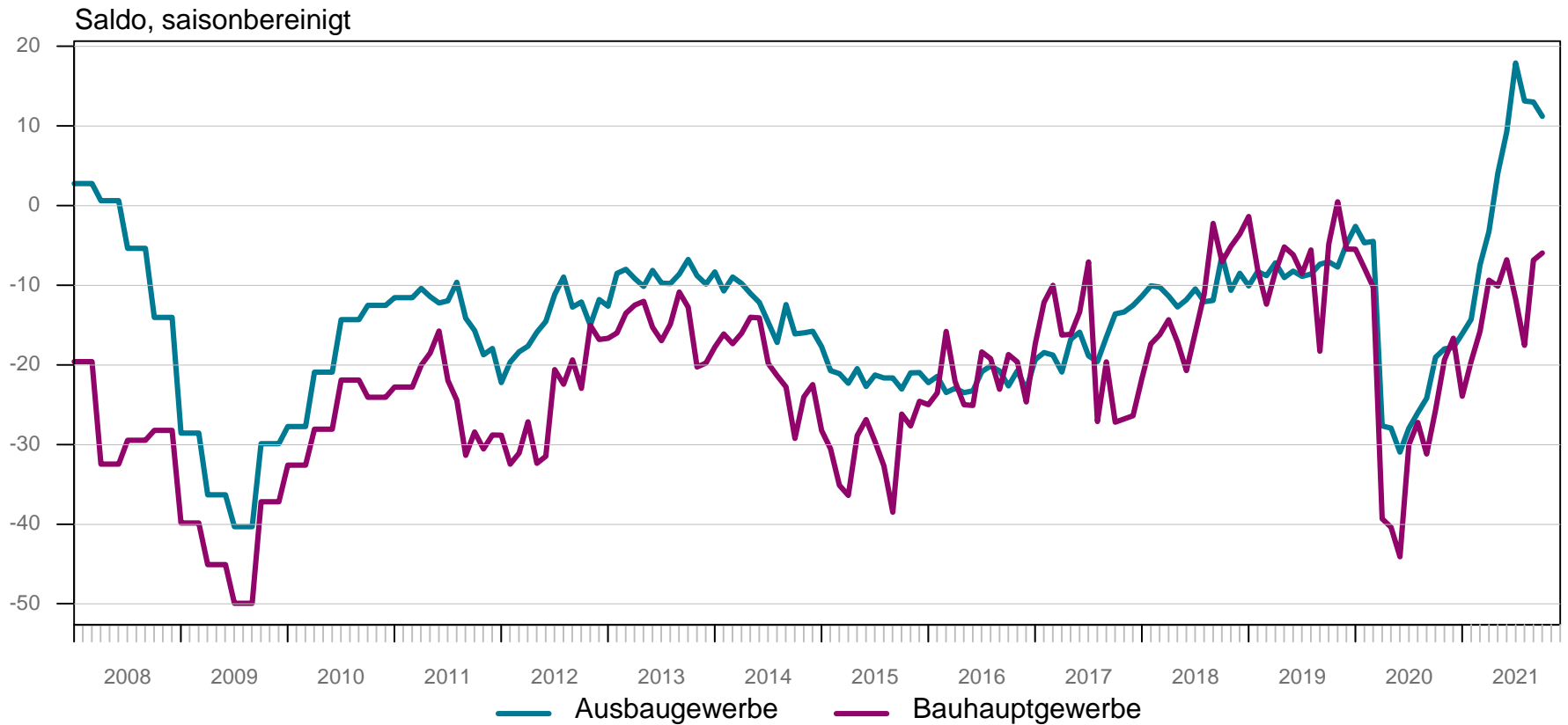

SRED Herbstanlass, 1. Dezember 2021

01 Begrüssung

Prof. Dr. Peter Ilg - Geschäftsführer SRED, Leiter Swiss Real Estate Institute

02 SRED Datenanalyse: Der Effekt der Zweitwohnungsinitiative auf Immobilienpreise

Dr. Christian Kraft, Dr. Daniel Steffen, Hochschule Luzern

03 Konjunktureller Ausblick 2022

Dr. Klaus Abberger, Leiter Bereich Konjunkturmfragen, ETH Zürich

04 Flying Dinner

